

ΠΕΡΙΦΕΡΕΙΑ ΗΠΕΙΡΟΥ  
 ΝΟΜΑΡΧΙΑΚΗ ΑΥΤΟΔΙΟΙΚΗΣΗ ΠΡΕΒΕΖΑΣ  
 ΔΗΜΟΣ ΠΡΕΒΕΖΑΣ

ΥΠΟΜΝΗΜΑ

ΔΙΟΙΚΗΤΙΚΑ ΟΡΙΑ - ADMINISTRATION LIMITS

- Όριο Νομού  
Prefecture limit
- Όριο Δήμου (Γ.Π.Σ. - Ν. 2508/97)  
Municipality limit
- Όριο Δημοτικών διαμερισμάτων  
Municipal departments limit

ΥΠΟΔΟΜΕΣ ΜΕΤΑΦΟΡΩΝ - TRANSPORTATION INFRASTRUCTURE

- Δευτερεύουσα υπερπαστική αρτηρία  
Secondary intercity road
- Κύρια υπερπαστική συλλεκτήρια οδός  
Main intercity collector road
- Δευτερεύουσα υπερπαστική συλλεκτήρια οδός  
Secondary intercity collector road
- Παράκληση οδός  
Service road
- Ισοπέδος κόμβος  
Intersection junction
- Προτεινόμενος ισοπέδος κόμβος  
Suggested intersection junction
- Υποθαλάσσια ζεύξη  
Subwater junction
- Γέφυρα  
Bridge

\* Η απεικόνιση/άρτηση χωροθέτηση και χάραξη των προτεινόμενων υποδομών μεταφοράς είναι ενδεικτική.

ΥΔΡΟΓΕΩΛΟΓΙΚΑ ΣΤΟΙΧΕΙΑ - HYDROGEOLOGIC ELEMENTS

- Ποταμός Λούρος  
Louros river
- Ρέμα  
Stream

Συνοδεύει την αριθμ. Π.Π.Α. 4323/14.9.2009  
 Απόφαση Γ.Γ. Περιφέρειας Ηπείρου  
 "Έγκριση γενικού πολεοδομικού σχεδίου (ΓΠΣ) Δήμου  
 Πρέβεζας με αρμόδια-υπογραφή του κ. Μ.Ε.Γ.Γ.  
 Ιωάννινα 19.9.2009  
 Μ.Ε.Γ.Γ.  
 Η Δ/ντρια  
 Β. Τριτάλλη

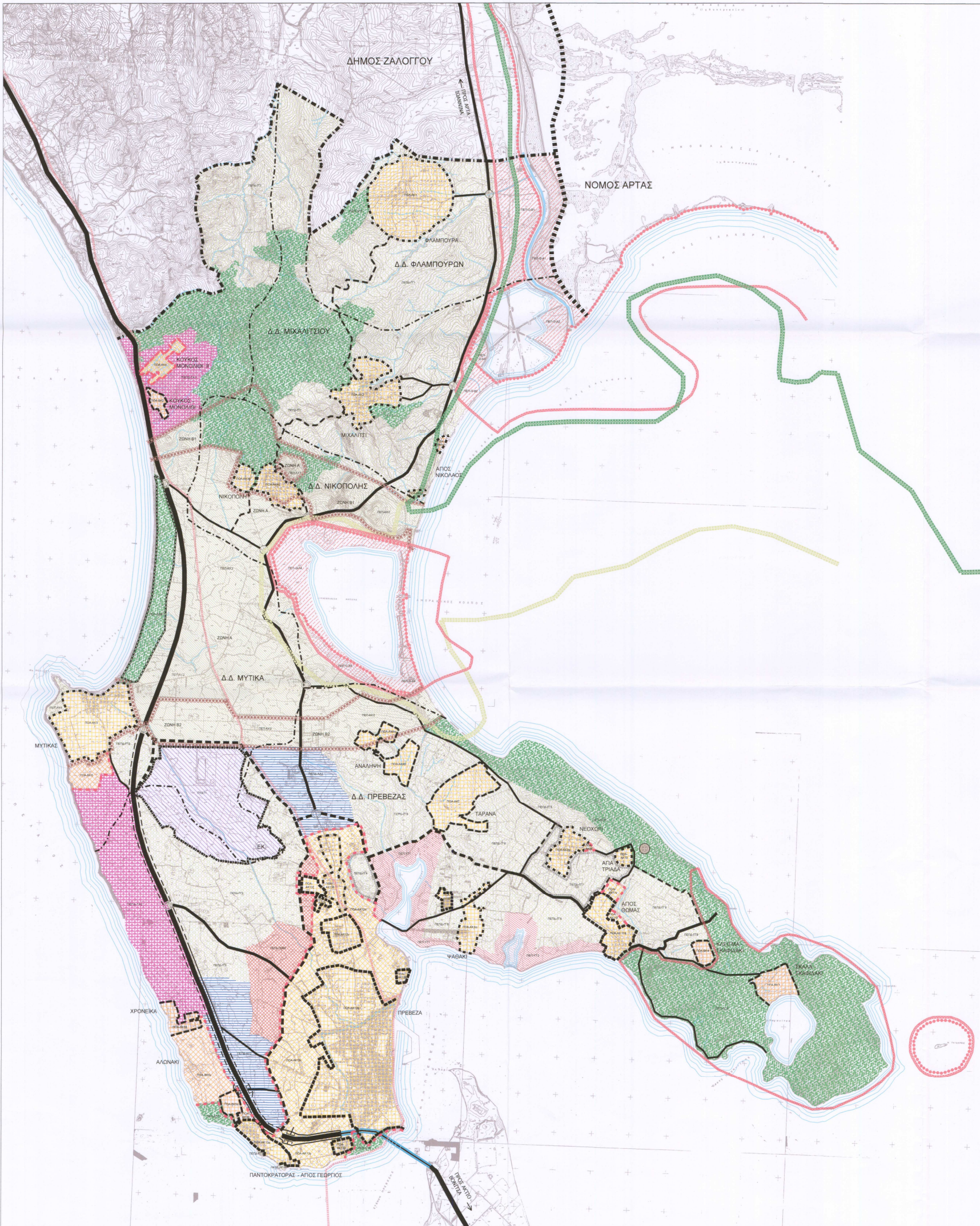

ΠΕΡΙΟΧΕΣ ΕΙΔΙΚΗΣ ΠΡΟΣΤΑΣΙΑΣ - SPECIAL PROTECTION AREAS

- Περιοχή προστασίας οικοσυστήματος Αμβρακικού Κόλπου (ΠΕΠ-Ο)  
Protection zone of Amvrakikos Gulf ecosystem
- Όριο Περιοχής Προστασίας της Φύσης (Ζώνη Α) - ΚΥΑ Εθνικού Πάρκου υγροτόπων Αμβρακικού  
Protection zone A limit of Amvrakikos Gulf (National Wetland Park)
- Όριο Περιοχής Ειδικών Ρυθμίσεων (Ζώνη Β) - ΚΥΑ Εθνικού Πάρκου υγροτόπων Αμβρακικού  
Protection zone B limit of Amvrakikos Gulf (National Wetland Park)
- Όριο Ζώνης Περιβαλλοντικού Ελέγχου - ΚΥΑ Εθνικού Πάρκου υγροτόπων Αμβρακικού  
Protection zone C limit of Amvrakikos Gulf (National Wetland Park)
- Όριο δικτύου NATURA 2000 - Περιοχή ειδικής προστασίας  
NATURA 2000 limit - Special Protected Area
- Όριο δικτύου NATURA 2000 - Περιοχή κοινοτικής ενδιαφέροντος  
NATURA 2000 limit - Special Community Interest
- Όριο προτεινόμενου τοπίου ιδιαίτερης φυσικής κάλλους  
Limit of proposed landscape of natural beauty
- Περιοχή προστασίας δάσους και δασικών εκτάσεων (ΠΕΠ-ΔΤ)  
Protection zone of forest
- Όριο αισθητικού δάσους Νικόπολης (ΦΕΚ 183Δ/7.6.77)  
Limit of Nikopolis aesthetic forest
- Περιοχή προστασίας αρχαιολογικών χώρων (ΠΕΠ-ΑΧ)  
Protection zone of archaeological sites
- Όριο αρχαιολογικού χώρου Νικόπολης (ΦΕΚ 781Δ/6.11.81)  
Limit of Nikopolis archaeological site
- Περιοχή υγροτοπικού τοπίου (ΠΕΠ-ΥΤ)  
Zone of wetland's landscape

ΠΕΡΙΟΧΕΣ ΕΛΕΓΧΟΥ & ΠΕΡΙΟΡΙΣΜΟΥ ΔΟΜΗΣΗΣ - ZONES OF BUILDING RESTRICTION & CONTROL

- Περιοχή γεωργικής γης (ΠΕΠΔ-ΓΤ)  
Zone of agricultural land
- Όριο τομέα Περιοχής γεωργικής γης  
Limit of agricultural land zones
- Περιοχή αστικών λειτουργιών (ΠΕΠΔ-ΑΑ)  
Zone of urban services
- Περιοχή ελέγχου και περιορισμού της οικιστικής επέκτασης (ΠΕΠΔ-ΠΟΕ)  
Zone of residential expansion's control
- Περιοχή ανάπτυξης δραστηριοτήτων τουρισμού - αναψυχής (ΠΕΠΔ-ΤΑ)  
Zone of tourism and recreation activities

ΠΕΡΙΟΧΕΣ ΠΟΛΕΟΔΟΜΗΜΕΝΗΣ ΚΑΙ ΠΡΟΣ ΠΟΛΕΟΔΟΜΗΣΗ - DEVELOPPED AND TO BE DEVELOPPED ZONES

Περιοχές Οικιστικής Ανάπτυξης - Zones of Residential Development

- Όριο Γ.Π.Σ. - Ν. 1337/83  
General Town Plan limit
- Όριο εγκεκριμένου σχεδίου  
Town-plan limit
- Όριο οικισμ. < 2.000 κατοίκων με απόφαση Νομάρχη  
Town limit by decision of the prefect
- Όριο οικοδομικού συνεταρισμού - παραθεριστικού οικισμού - ΠΕΡΙΠΟ  
Building cooperative area limit
- Όριο περιοχής εργατικών κατοικιών  
Labour residences area limit
- Όριο νέων οικιστικών περιοχών  
Limit of new residential zones
- Όριο νέας ΠΕΡΙΠΟ  
Limit of new specially developed zone
- Υφιστάμενη περιοχή α' κατοικίας (ΠΟΑ-ΑΚ)  
Existing zone of first residence
- Νέα περιοχή α' κατοικίας (ΠΟΑ-ΑΚ)  
New zone of first residence
- Υφιστάμενη περιοχή β' κατοικίας (ΠΟΑ-ΒΚ)  
Existing zone of secondary residence
- Νέα περιοχή β' κατοικίας (ΠΟΑ-ΒΚ)  
New zone of secondary residence
- Όριο ΒΙ ΠΕ  
Limit of industrial area
- Περιοχή υποδοχής δραστηριοτήτων δευτερογενούς τομέα (ΠΥΔΤ)  
Zone of secondary sector's activities
- Εμπορικό κέντρο  
Centre of trade activities
- Ιδιαιτέρη χρήση  
Special use
- Νεκροταφείο  
Cemetery

ΓΕΝΙΚΟ ΠΟΛΕΟΔΟΜΙΚΟ ΣΧΕΔΙΟ

ΔΗΜΟΣ ΠΡΕΒΕΖΑΣ ΝΟΜΟΥ ΠΡΕΒΕΖΑΣ

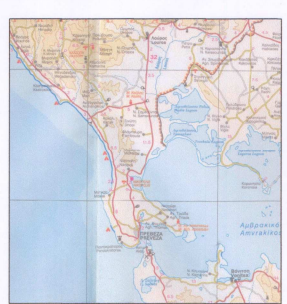

ΑΝΑΔΟΧΟΙ  
**ΓΙΑ Α.Ε. ΜΕΛΕΤΩΝ**  
 ΟΜΑΔΑ ΜΕΛΕΤΗΣ: ΜΑΜΟΥΝΗΣ Δ. Α.Τ.Μ., ΜΑΜΟΥΝΗΣ Σ. Α.Μ., ΜΑΜΟΥΝΗΣ Φ. Α.Τ.Μ., ΔΗΜΗΤΡΑΚΟΠΟΥΛΟΣ Γ. Π.Μ.Α., ΑΝΔΡΟΝΙΚΙΔΟΥ Ο. Α.Τ.Μ., ΚΑΜΑΡΗΣ Δ. Α.Τ.Μ., ΟΙΚΟΝΟΜΟΥ Σ. Ι. Α.Τ.Μ., ΔΗΜΗΤΡΑΔΟΥ Σ. Κ.Τ.Μ., ΖΑΜΠΟΥΝΙΔΗΣ Γ. Α.Τ.Μ., ΚΑΚΙΟΠΟΥΛΟΥ Κ. Α.Μ., ΜΑΥΡΟΠΟΥΛΟΣ ΕΛΕΓΧΟΣ Ο.Κ., ΜΕΛΑΣΣΑΣ Γ. Η.Μ.Τ.Υ., ΠΕΤΡΑΥ Μ. Α.Τ.Μ., ΣΦΑΝΔΑΡΟΥ Χ. Α.Τ.Μ., ΖΑΧΑΡΟΣ Π. Α.Μ.  
**ΓΙΑ Α.Ε. ΜΕΛΕΤΩΝ**  
 ΤΣΕΙΚΟ  
 ΗΜΕΡΟΜΗΝΙΑ: 23/07/2009

ΔΗΜΟΤΙΚΑ ΔΙΑΜΕΡΙΣΜΑΤΑ  
 Δ.Δ. Πρέβεζας Δ.Δ. Νικόπολης  
 Δ.Δ. Μυχάλισιου Δ.Δ. Φλόμπουρων  
 Δ.Δ. Μύτικα

ΚΛΙΜΑΚΑ 1 : 25.000  
 ΙΟΥΝΙΟΣ 2009

ΧΡΗΣΕΙΣ ΓΗΣ ΚΑΙ ΠΡΟΣΤΑΣΙΑ ΠΕΡΙΒΑΛΛΟΝΤΟΣ  
**Π.2.α.**

ΕΛΕΓΧΟΣ  
 Η ΕΠΙΒΛΕΠΟΥΣΑ ΤΟΥ ΔΗΜΟΥ ΠΡΕΒΕΖΑΣ  
 ΜΑΥΡΙΔΟΥ ΑΙΚΑΤΕΡΙΝΗ  
 Αρχιτέκτονας μηχανικός με Α' Βαθμό

