

ΕΔΡΑ: Πανεπιστημίου 44 & Χαρ. Τρικούπη, 10679 Αθήνα
Τηλ: (+30) 210 3380200 - Fax: (+30) 210 3380219
ΠΑΡΑΡΤΗΜΑ: Γούναρη 227, 16674 Άνω Γλυφάδα
Τηλ.: (+30) 210 9609961 - Fax: (+30) 210 9609964

**ΜΗΝΙΑΙΟ
ΕΝΗΜΕΡΩΤΙΚΟ ΔΕΛΤΙΟ
ΕΠΑΓΓΕΛΜΑΤΙΚΗΣ ΔΡΑΣΤΗΡΙΟΤΗΤΑΣ**

**ΙΟΥΛΙΟΣ
2017**

Α. ΜΗΝΙΑΙΕΣ ΕΓΓΡΑΦΕΣ – ΔΙΑΓΡΑΦΕΣ ΚΑΙ ΣΥΓΚΡΙΤΙΚΑ ΣΤΟΙΧΕΙΑ

1. ΓΕΝΙΚΑ

Σύμφωνα με τα στοιχεία που τηρούνται στο μητρώο του ΕΕΑ, τον Ιούλιο του 2017 οι εγγραφές ανήλθαν στις 489 ενώ οι διαγραφές στις 279¹. Τον Ιούλιο του 2016 καταγράφηκε επίσης θετική διαφορά (πιο συγκεκριμένα πραγματοποιήθηκαν 524 εγγραφές και 411 διαγραφές).

Εκτός από τον Ιανουάριο, όπου σημειώνεται αρνητικό ισοζύγιο, οι υπόλοιποι μήνες του τρέχοντος έτους σημειώνουν θετική διαφορά. Η μεγαλύτερη διαφορά καταγράφεται τον Μάιο (246 περισσότερες εγγραφές) και τον Ιούλιο (210 περισσότερες εγγραφές).

Ο Μάρτιος είναι ο μήνας με τις περισσότερες εγγραφές (689) και ο Ιανουάριος είναι ο μήνας με τις περισσότερες διαγραφές (677).

Η μηνιαία εξέλιξη εγγραφών – διαγραφών για το 2017 παρουσιάζεται στο Διάγραμμα Α.1.1.

Διάγραμμα Α.1.1.: Μηνιαία εξέλιξη εγγραφών – διαγραφών 2017



2. ΜΗΝΙΑΙΕΣ ΕΓΓΡΑΦΕΣ

Η εξέλιξη εγγραφών, ανά μήνα, σε σύγκριση με την αντίστοιχη περίοδο του έτους 2016 παρουσιάζεται στο Διάγραμμα Α.2.1. Οι πράσινες στήλες αφορούν στο πλήθος εγγραφών που πραγματοποιήθηκαν ανά μήνα μέσα στο 2016 και οι κόκκινες στήλες αφορούν στο πλήθος εγγραφών που πραγματοποιήθηκαν ανά μήνα μέσα στο 2017.

Διάγραμμα Α.2.1.: Συγκριτική μηνιαία εξέλιξη εγγραφών 2016-2017

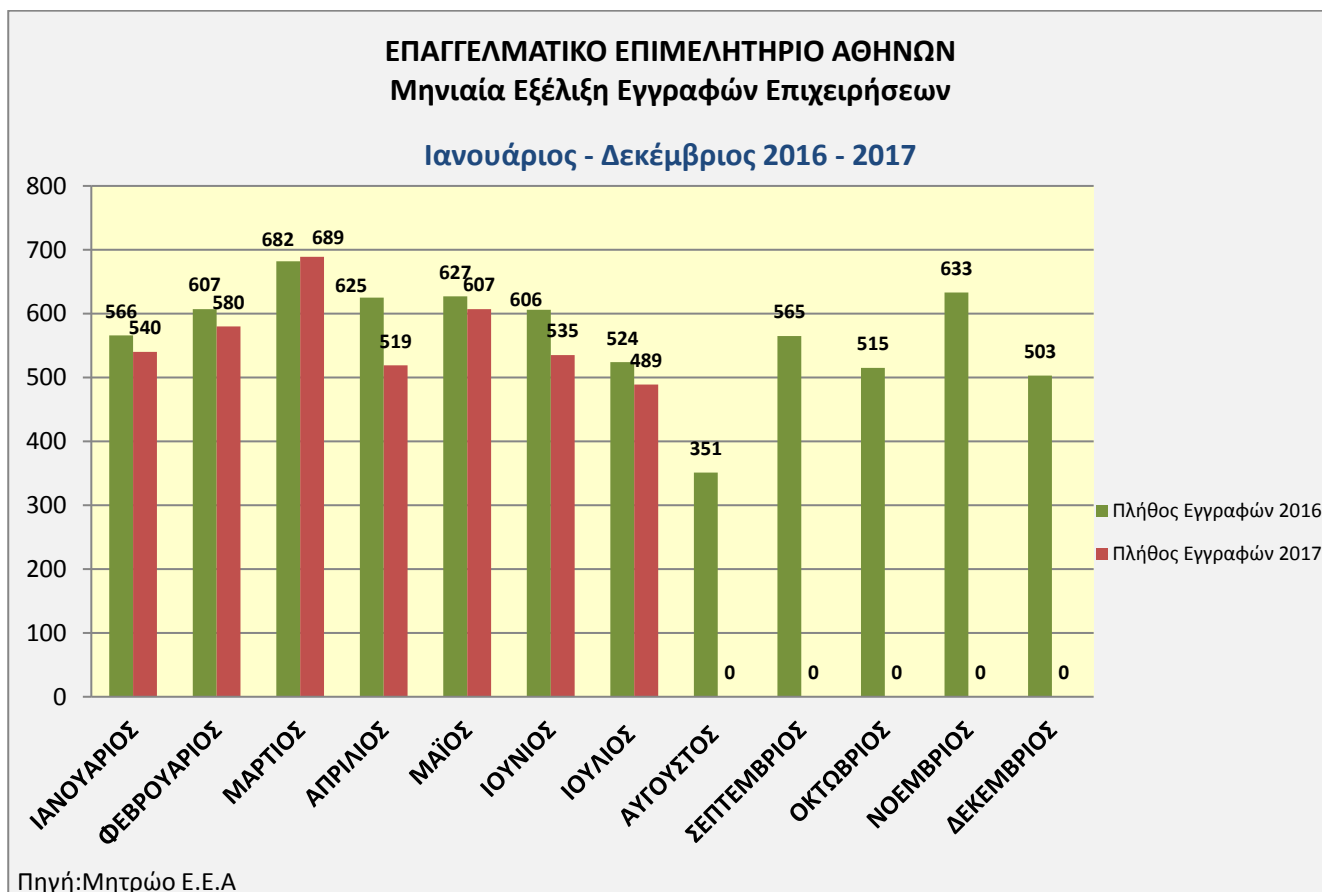

Από το διάγραμμα προκύπτει ότι το πλήθος των εγγραφών ανά μήνα κατά το 2016 είναι μεγαλύτερο συγκριτικά με αυτό του 2017 (για το διάστημα Ιανουάριος – Ιούλιος). Εξαιρεση αποτελεί ο Μάρτιος, όπου οι εγγραφές το 2017 είναι οριακά περισσότερες.

Επιπλέον, ενώ οι εγγραφές κατά το πρώτο τρίμηνο σημειώνουν ανοδική πορεία, κατά το τετράμηνο Απρίλιος – Ιούλιος καταγράφουν πτώση, η οποία φαίνεται να είναι πιο έντονη κατά το 2017.

Στον Πίνακα Α.2.1 καταγράφεται η κατανομή των εγγραφών του τρέχοντος μήνα ανά νομική μορφή. Οι εγγραφές ατομικών επιχειρήσεων κατέχουν το μεγαλύτερο ποσοστό στις εγγραφές του μήνα, με 69,94%.

Από τις εγγραφές των νομικών μορφών, οι Ι.Κ.Ε. συγκεντρώνουν το μεγαλύτερο ποσοστό (12,68%) και ακολουθούν οι Ομόρρυθμες Εταιρείες με ποσοστό 8,38% και οι Ετερόρρυθμες Εταιρείες με 7,36%. Οι εγγραφές εταιρειών άλλων νομικών μορφών (Ε.Π.Ε., Α.Ε., Κοινωνίες) συγκεντρώνουν ποσοστό 1,64% συνολικά.

Πίνακας Α.2.1: Συχνότητα και ποσοστό εγγραφών ανά νομική μορφή:

ΕΓΓΡΑΦΕΣ ΑΝΑ ΝΟΜΙΚΗ ΜΟΡΦΗ		
ΙΟΥΛΙΟΣ 2017		
ΝΟΜΙΚΗ ΜΟΡΦΗ	ΠΛΗΘΟΣ	ΠΟΣΟΣΤΟ
ΑΤΟΜΙΚΗ	342	69,94%
Ι.Κ.Ε.	62	12,68%
Ο.Ε.	41	8,38%
Ε.Ε.	36	7,36%
Ε.Π.Ε.	2	0,41%
Α.Ε.	3	0,61%
ΑΛΛΕΣ Ν.Μ.	3	0,62%
ΣΥΝΟΛΟ		100,00%

Τα στοιχεία του πίνακα απεικονίζονται στο παρακάτω διάγραμμα:

Διάγραμμα Α.2.2: Πλήθος εγγραφών ανά νομική μορφή

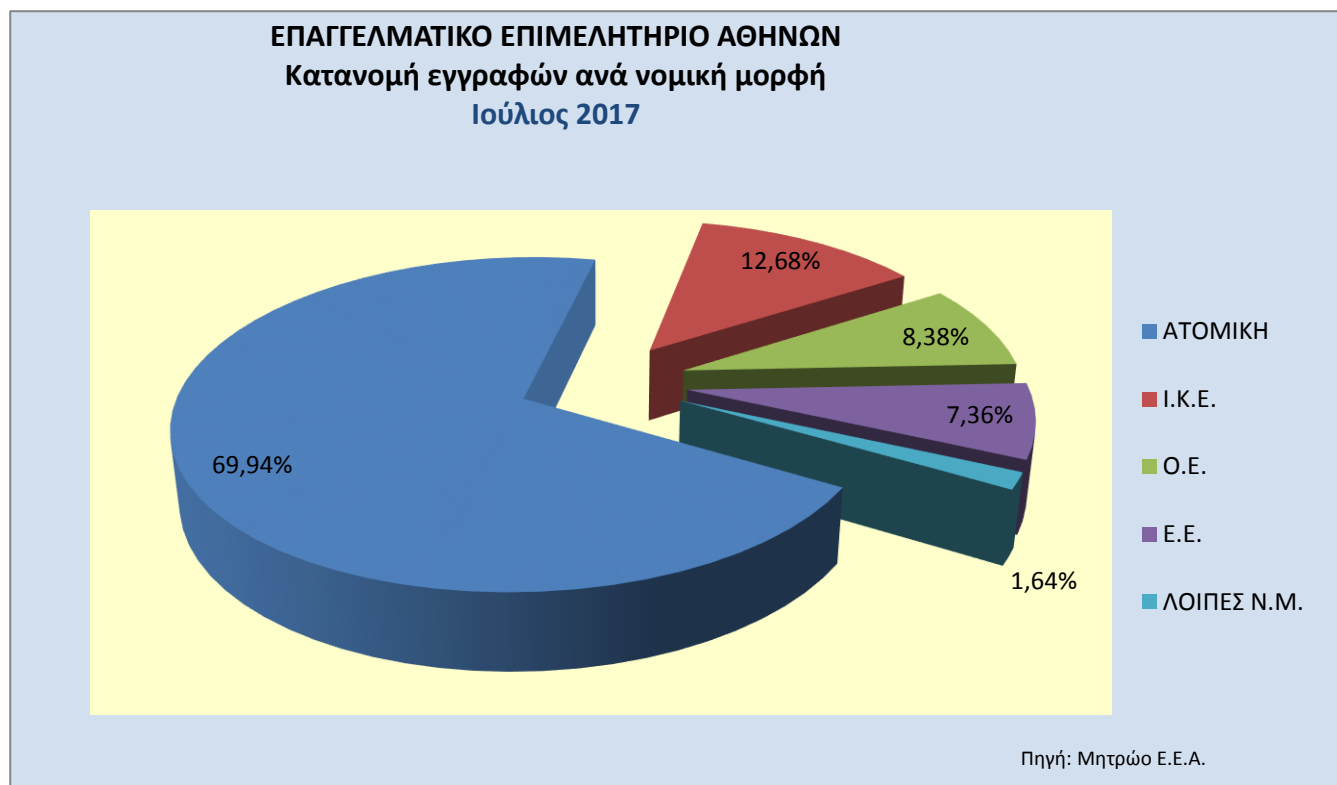

3. ΜΗΝΙΑΙΕΣ ΔΙΑΓΡΑΦΕΣ

Το Διάγραμμα Α.3.1. παρουσιάζει την πορεία των διαγραφών το 2017, ανά μήνα, συγκριτικά με τις διαγραφές που πραγματοποιήθηκαν μέσα στο 2016. Όπως και στις Εγγραφές παραπάνω, οι πράσινες στήλες εμφανίζουν τις μηνιαίες διαγραφές για το 2016 και οι κόκκινες στήλες εμφανίζουν τις διαγραφές του 2017.

Από το διάγραμμα προκύπτει ότι ο αριθμός των διαγραφών ανά μήνα το 2016 ήταν μεγαλύτερος από αυτόν του 2017. Εξάιρεση αποτελούν ο Ιανουάριος και ο Μάιος, όπου η διαφορά είναι αμελητέα, καθώς και ο Ιούνιος όπου πραγματοποιήθηκαν περισσότερες διαγραφές το 2017 από το 2016.

Από τις επιχειρήσεις που διαγράφηκαν κατά τον μήνα αναφοράς, μία στις δέκα (ποσοστό 10,39%) είχε προχωρήσει σε εγγραφή στο Μητρώο του Επιμελητηρίου μέσα στο 2017 και πάνω από το 13% (13,26%) είχαν προχωρήσει σε εγγραφή καθ' όλη τη διάρκεια του 2016.

Αναφορικά με τις υπόλοιπες επιχειρήσεις, ποσοστό 29,39% είχε κάνει εγγραφή κατά την 5ετία 2011- 2015 και ποσοστό 31,54% είχε κάνει εγγραφή μέσα στη 10ετία 2001- 2010.

Διάγραμμα Α.3.1.: Συγκριτική μηνιαία εξέλιξη διαγραφών 2016-2017

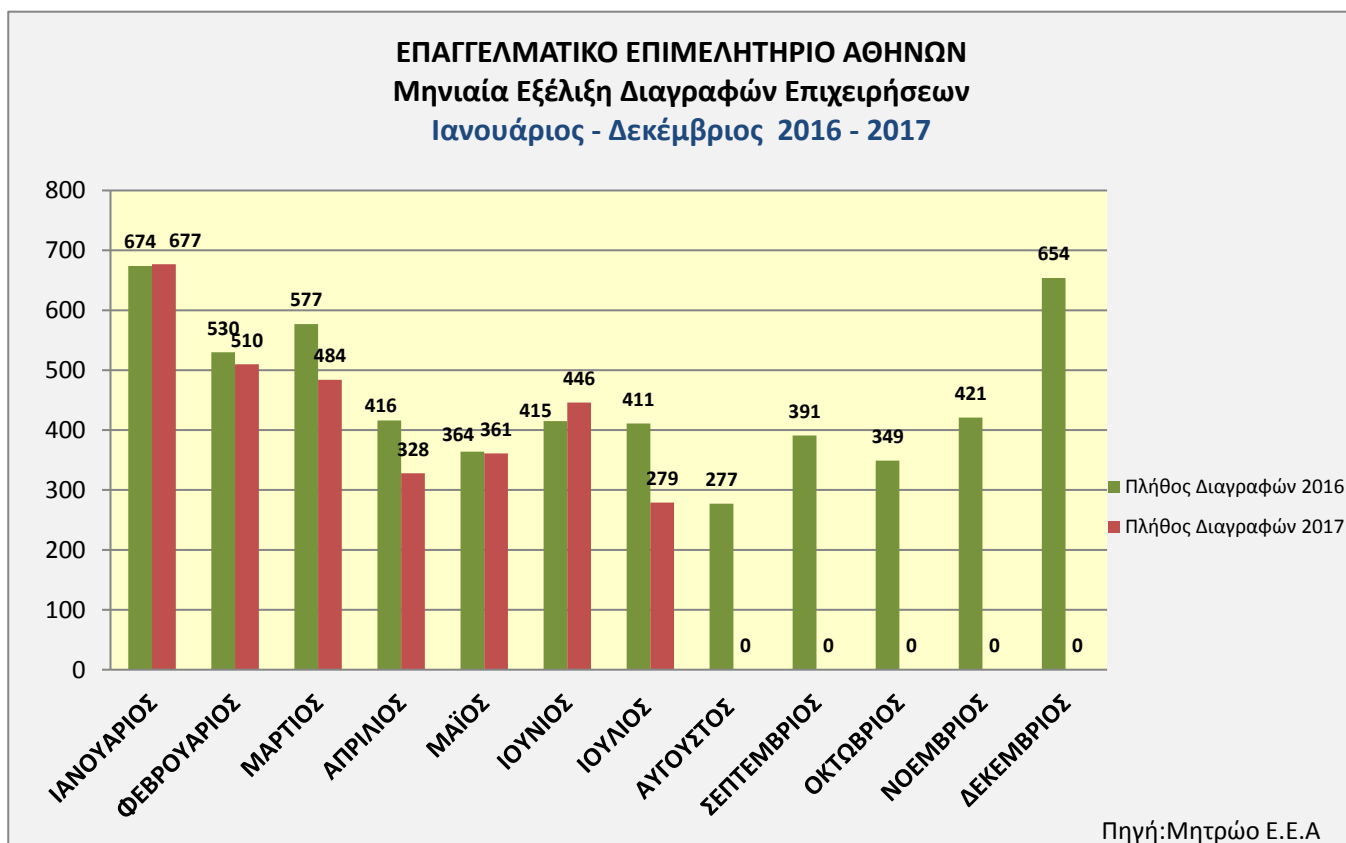

4. ΔΙΑΓΡΑΜΜΑΤΑ

Το Διάγραμμα Α.4.1. παρουσιάζει την πορεία που έχουν σημειώσει οι εγγραφές και οι διαγραφές επιχειρήσεων κατά τη διετία Ιούλιος 2015 – Ιούλιος 2017.

Το Διάγραμμα Α.4.2. αποδίδει την ποσοστιαία μεταβολή εγγραφών – διαγραφών (ποσοστιαία κατανομή του ισοζυγίου εγγραφών – διαγραφών) κατά τους μήνες Ιανουάριο – Δεκέμβριο 2017, σε σύγκριση με τις αντίστοιχες μεταβολές του 2016.

Διάγραμμα Α.4.1.: Εξέλιξη εγγραφών – διαγραφών κατά τη διετία 2015- 2017

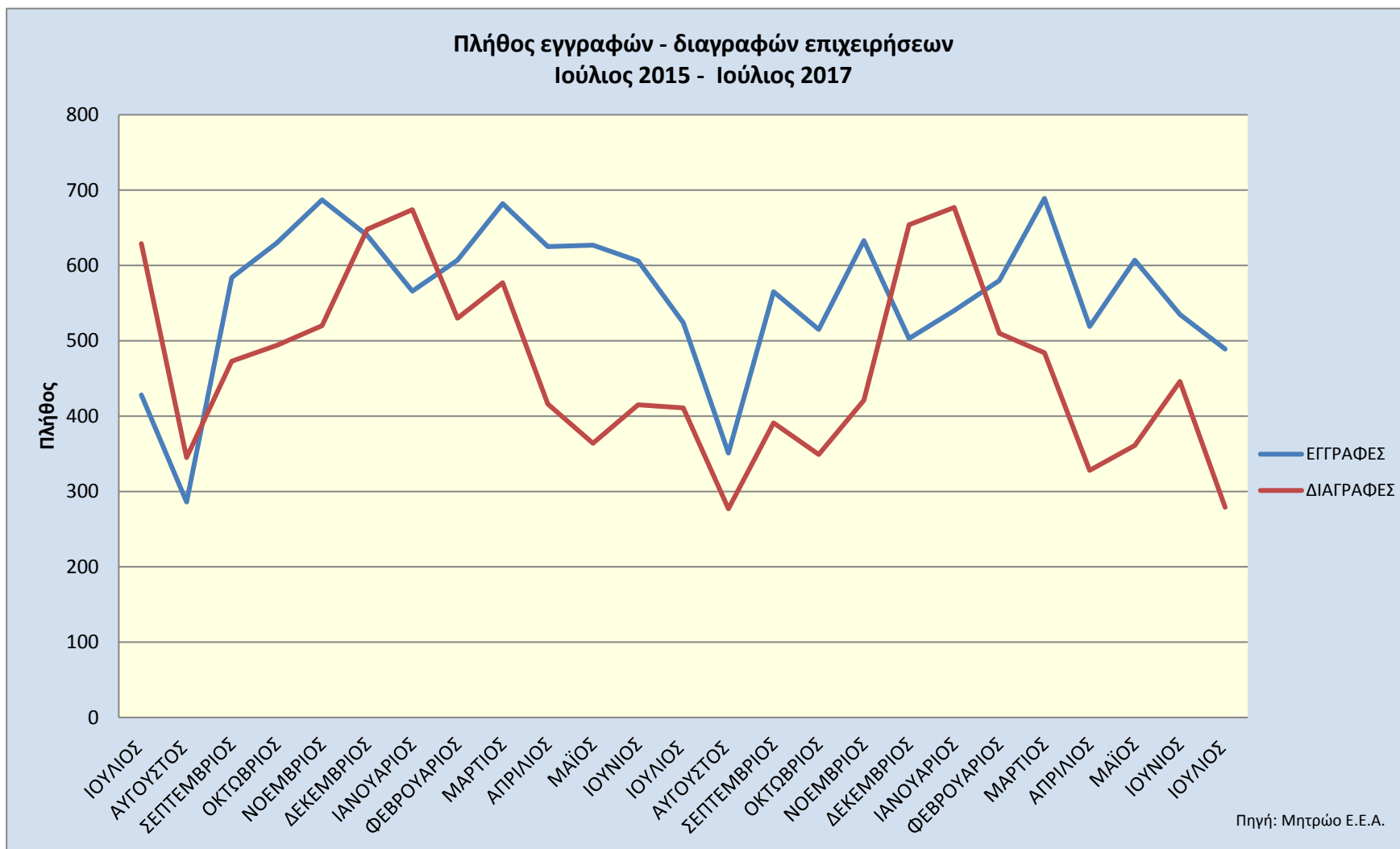

Διάγραμμα Α.4.2: Συγκριτική μηνιαία εξέλιξη εγγραφών - διαγραφών 2016-2017

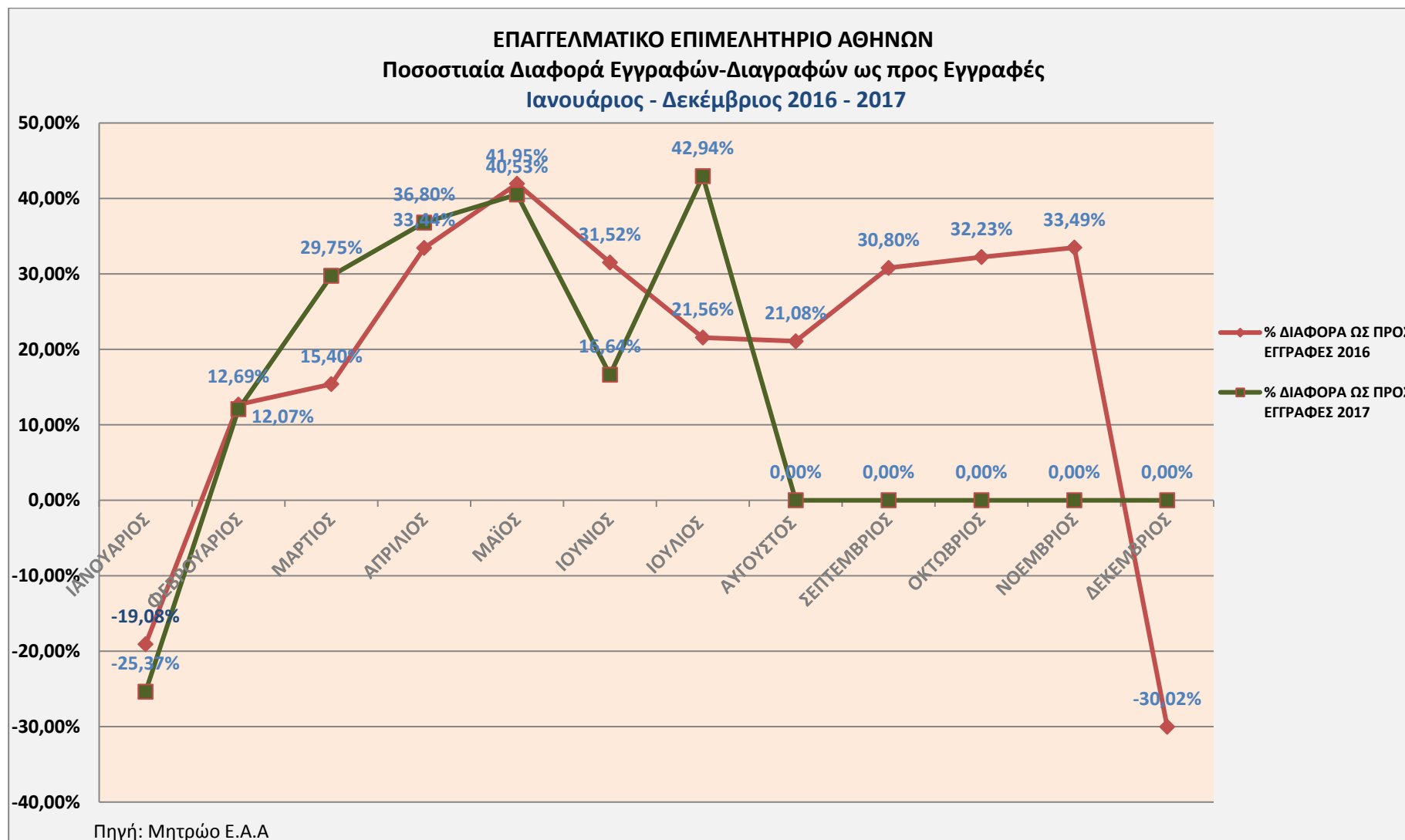

B. ΚΛΑΔΙΚΗ ΑΝΑΛΥΣΗ ΕΓΓΡΑΦΩΝ - ΔΙΑΓΡΑΦΩΝ

Στο δεύτερο μέρος του Μηνιαίου Ενημερωτικού Δελτίου γίνεται καταγραφή των εγγραφών και των διαγραφών επιχειρήσεων ανά κλάδο. Η καταμέτρηση αφορά αφενός στον Ιούλιο και αφετέρου στο διάστημα Ιανουάριος – Ιούλιος 2017.

1. Ιούλιος 2017

Οι δύο πίνακες που ακολουθούν παρουσιάζουν τους κλάδους δραστηριότητας που καταγράφουν τον μεγαλύτερο αριθμό εγγραφών και τον μεγαλύτερο αριθμό διαγραφών κατά τον μήνα αναφοράς. Ο κάθε πίνακας περιλαμβάνει τις παρακάτω πληροφορίες:

- Περιγραφή του κλάδου δραστηριότητας (περιγραφή 2-ψήφιου ΚΑΔ),
- Αριθμός εγγραφών/ διαγραφών κατά τον τρέχοντα μήνα (Ιούλιος 2017) με σειρά κατάταξης
- Αριθμός εγγραφών/ διαγραφών κατά τον Ιούλιο του 2016 (στους ίδιους κλάδους)

Πίνακας Β.1.1: Πλήθος εγγραφών επιχειρήσεων ανά αντικείμενο δραστηριότητας (Ιούλιος 2017)

Κλάδος Δραστηριότητας	Αριθμός εγγραφών Ιούλιος 2017	Αριθμός εγγραφών Ιούλιος 2016
Δραστηριότητες υπηρεσιών εστίασης	96	84
Λιανικό εμπόριο, εκτός από το εμπόριο μηχανοκίνητων οχημάτων και μοτοσικλετών	78	82
Δραστηριότητες συναφείς προς τις χρηματοπιστωτικές υπηρεσίες και τις ασφαλιστικές δραστηριότητες	46	55
Εκπαίδευση	39	36
Δραστηριότητες κεντρικών γραφείων· δραστηριότητες παροχής συμβουλών διαχείρισης	25	25
Δραστηριότητες προγραμματισμού ηλεκτρονικών υπολογιστών, παροχής συμβουλών και συναφείς δραστηριότητες	19	24
Διαχείριση ακίνητης περιουσίας	17	11
Άλλες δραστηριότητες παροχής προσωπικών υπηρεσιών	16	26
Διαφήμιση και έρευνα αγοράς	13	12
Δραστηριότητες ανθρώπινης υγείας	10	10

Πίνακας Β.1.2: Πλήθος διαγραφών επιχειρήσεων ανά αντικείμενο δραστηριότητας (Ιούλιος 2017)

Κλάδος Δραστηριότητας	Αριθμός διαγραφών Ιούλιος 2017	Αριθμός διαγραφών Ιούλιος 2016
Λιανικό εμπόριο, εκτός από το εμπόριο μηχανοκίνητων οχημάτων και μοτοσικλετών	62	86
Δραστηριότητες υπηρεσιών εστίασης	61	76
Εκπαίδευση	17	23
Δραστηριότητες κεντρικών γραφείων· δραστηριότητες παροχής συμβουλών διαχείρισης	15	17
Δραστηριότητες συναφείς προς τις χρηματοπιστωτικές υπηρεσίες και τις ασφαλιστικές δραστηριότητες	14	13
Δραστηριότητες προγραμματισμού ηλεκτρονικών υπολογιστών, παροχής συμβουλών και συναφείς δραστηριότητες	14	28
Δραστηριότητες ανθρώπινης υγείας	13	7
Εξειδικευμένες κατασκευαστικές δραστηριότητες	10	6
Άλλες δραστηριότητες παροχής προσωπικών υπηρεσιών	10	20
Διαφήμιση και έρευνα αγοράς	8	11

Η κλαδική διάρθρωση εγγραφών– διαγραφών επιχειρήσεων ανά αντικείμενο δραστηριότητας για τον Ιούλιο 2017 παρουσιάζεται στο Διάγραμμα Β.1.1. Στην ανάλυση έχουν συμπεριληφθεί τα αντικείμενα δραστηριότητας με πάνω από 3 εγγραφές ή διαγραφές.

Διάγραμμα Β.1.1: Κλαδική διάρθρωση εγγραφών – διαγραφών στο μήνα αναφοράς

■

ΕΠΑΓΓΕΛΜΑΤΙΚΟ ΕΠΙΜΕΛΗΤΗΡΙΟ ΑΘΗΝΩΝ
Πλήθος εγγραφών - διαγραφών επιχειρήσεων ανά αντικείμενο δραστηριότητας
 (για αντικείμενα δραστηριότητας με πάνω από 3 εγγραφές ή διαγραφές)
Ιούλιος 2017

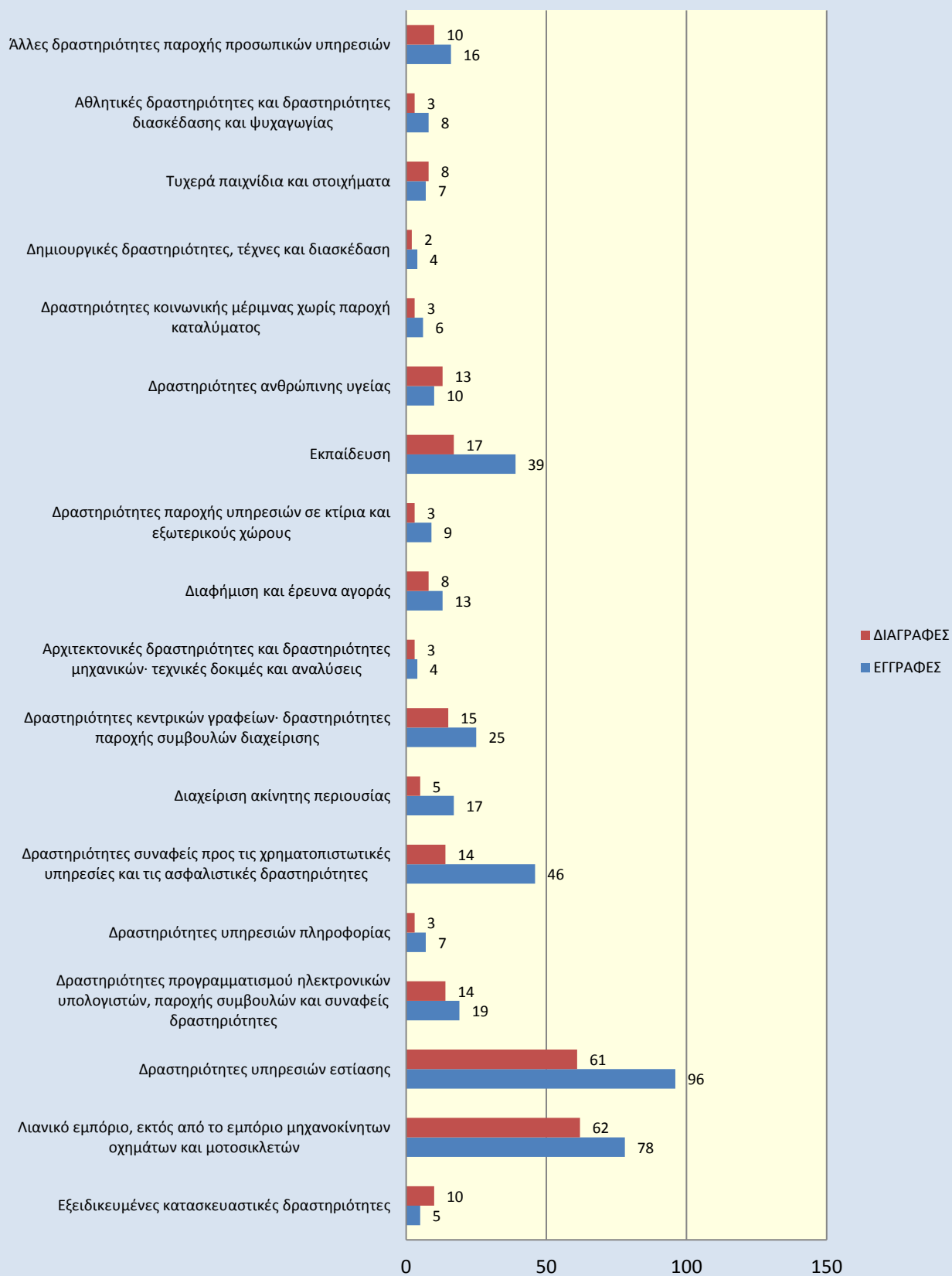

2. Ιανουάριος – Ιούλιος 2017

Στην παρούσα ενότητα του ενημερωτικού δελτίου, γίνεται μια σύντομη παρουσίαση εγγραφών και διαγραφών επιχειρήσεων συνολικά, για το διάστημα Ιανουάριος – Ιούλιος 2017, ανά κλάδο.

Οι πίνακες που ακολουθούν εμφανίζουν τους κλάδους που έχουν σημειώσει τον μεγαλύτερο αριθμό εγγραφών και τον μεγαλύτερο αριθμό διαγραφών, αντίστοιχα. Η κατάταξη είναι ιεραρχική. Η περιγραφή του κλάδου αντιστοιχεί στην περιγραφή του 2-ψήφιου ΚΑΔ (Κωδικός Αριθμός Δραστηριότητας).

Πίνακας Β.2.1. Κλάδοι με τις περισσότερες εγγραφές κατά το διάστημα Ιανουάριος – Ιούλιος 2017.

Κλάδος Δραστηριότητας	Αριθμός εγγραφών
Δραστηριότητες υπηρεσιών εστίασης	633
Λιανικό εμπόριο, εκτός από το εμπόριο μηχανοκίνητων οχημάτων και μοτοσικλετών	609
Δραστηριότητες συναφείς προς τις χρηματοπιστωτικές υπηρεσίες και τις ασφαλιστικές δραστηριότητες	364
Άλλες δραστηριότητες παροχής προσωπικών υπηρεσιών	237
Δραστηριότητες κεντρικών γραφείων· δραστηριότητες παροχής συμβουλών διαχείρισης	182
Εκπαίδευση	150
Δραστηριότητες προγραμματισμού ηλεκτρονικών υπολογιστών, παροχής συμβουλών και συναφείς δραστηριότητες	135
Διαχείριση ακίνητης περιουσίας	121
Άλλες επαγγελματικές, επιστημονικές και τεχνικές δραστηριότητες	100
Χερσαίες μεταφορές και μεταφορές μέσω αγωγών	96

Πίνακας Β.2.2. Κλάδοι με τις περισσότερες διαγραφές κατά το διάστημα Ιανουάριος – Ιούλιος 2017.

Κλάδος Δραστηριότητας	Αριθμός διαγραφών
Λιανικό εμπόριο, εκτός από το εμπόριο μηχανοκίνητων οχημάτων και μοτοσικλετών	584
Δραστηριότητες υπηρεσιών εστίασης	524
Δραστηριότητες κεντρικών γραφείων· δραστηριότητες παροχής συμβουλών διαχείρισης	217
Δραστηριότητες προγραμματισμού ηλεκτρονικών υπολογιστών, παροχής συμβουλών και συναφείς δραστηριότητες	186
Δραστηριότητες συναφείς προς τις χρηματοπιστωτικές υπηρεσίες και τις ασφαλιστικές δραστηριότητες	146
Άλλες δραστηριότητες παροχής προσωπικών υπηρεσιών	133
Εκπαίδευση	94
Διαφήμιση και έρευνα αγοράς	89
Νομικές και λογιστικές δραστηριότητες	85
Χονδρικό εμπόριο, εκτός από το εμπόριο μηχανοκίνητων οχημάτων και μοτοσικλετών	76

Στο σημείο αυτό γίνεται μια σύντομη αναφορά της πορείας που κατέγραψαν 5 βασικοί κλάδοι δραστηριοτήτων που υπάγονται στο μητρώο του Επιμελητηρίου κατά το διάστημα Ιανουάριος – Ιούλιος του 2017.

Στο διάγραμμα που ακολουθεί, καταγράφεται η πορεία του λιανικού εμπορίου (Κωδικός Αριθμός Δραστηριότητας 47). Ο Ιανουάριος είναι ο μήνας με τη μεγαλύτερη αρνητική διαφορά στον κλάδο αυτό (28 περισσότερες διαγραφές από εγγραφές), ενώ ο Ιούνιος εμφανίζει οριακά αρνητική διαφορά (8 περισσότερες διαγραφές από εγγραφές). Οι υπόλοιποι μήνες έχουν θετικό ισοζύγιο με τον Μάιο να έχει την μεγαλύτερη θετική διαφορά (20 εγγραφές περισσότερες).

Διάγραμμα Β.2.1. Εγγραφές – Διαγραφές για το διάστημα Ιανουάριος – Ιούλιος για τον ΚΑΔ 47

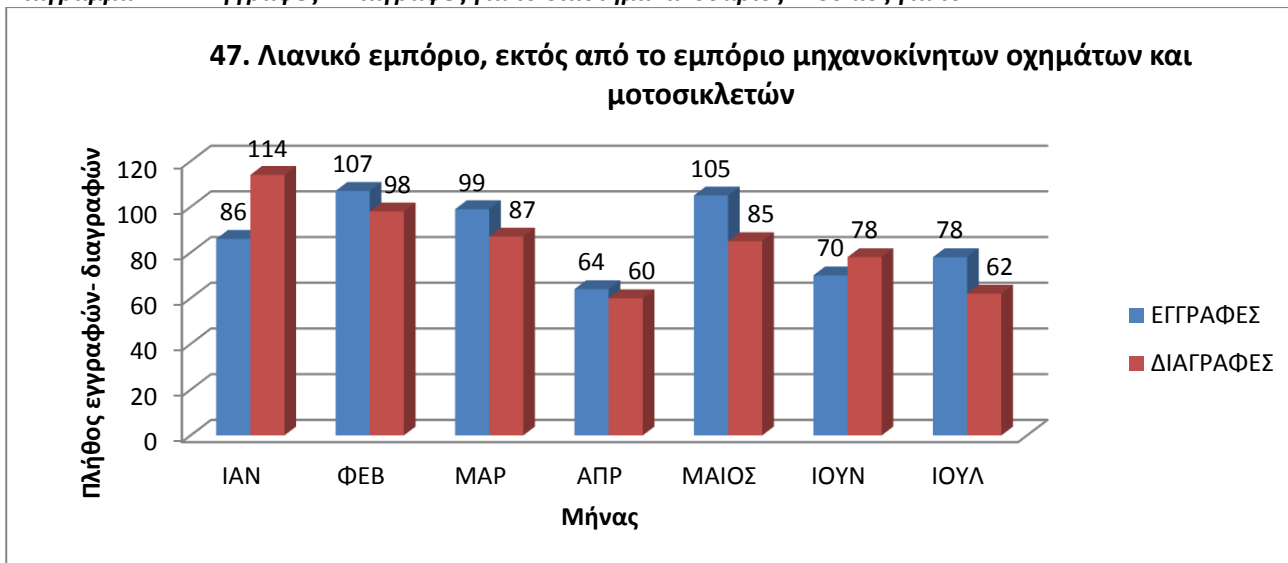

Ο κλάδος της μαζικής εστίασης καταγράφει μεγάλο πλήθος εγγραφών και διαγραφών ανά μήνα. Ο Μάρτιος είναι ο μήνας με το μεγαλύτερο πλήθος εγγραφών (110) καθώς και με το μεγαλύτερο θετικό ισοζύγιο (37 εγγραφές περισσότερες από διαγραφές). Στον αντίποδα, ο Ιούνιος είναι ο μήνας με το μεγαλύτερο αριθμό διαγραφών (93).

Διάγραμμα Β.2.2. Εγγραφές – Διαγραφές για το διάστημα Ιανουάριος – Ιούλιος για τον ΚΑΔ 56

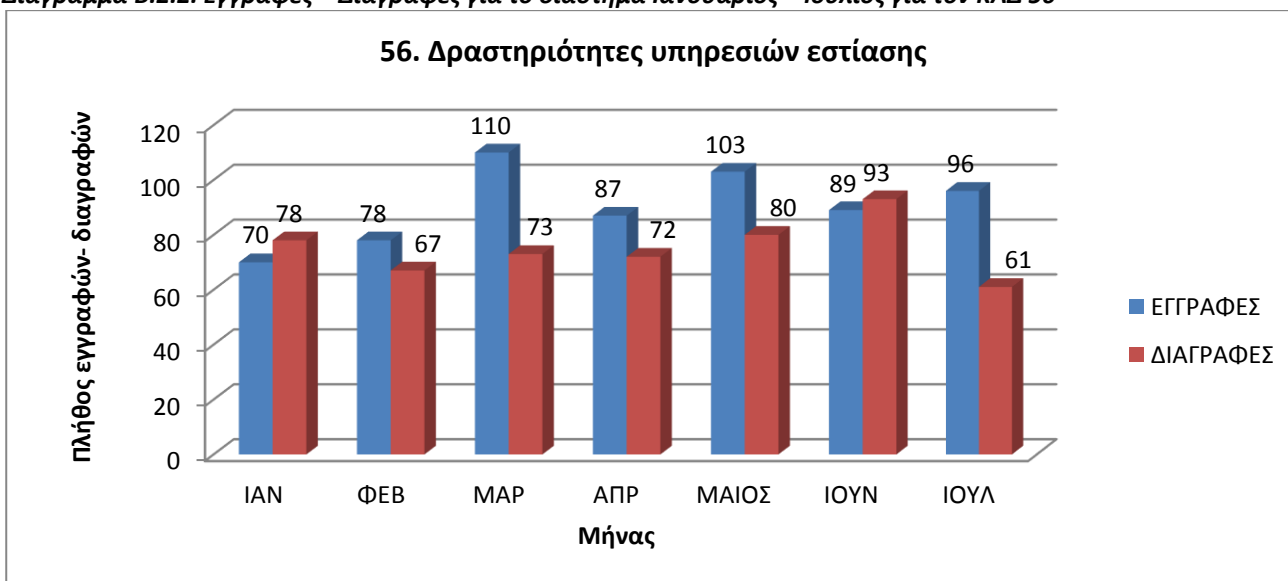

Ο ΚΑΔ 66 (Δραστηριότητες συναφείς προς τις χρηματοπιστωτικές υπηρεσίες και τις ασφαλιστικές δραστηριότητες) σημειώνει για το διάστημα Ιανουάριος– Ιούλιος σημαντικές θετικές διαφορές. Η μεγαλύτερη είναι τον Απρίλιο με 40 περισσότερες εγγραφές και η μικρότερη είναι τον Ιούνιο με 15. Ο Ιανουάριος είναι ο μήνας με τις περισσότερες εγγραφές καθώς και με τις περισσότερες διαγραφές.

Διάγραμμα Β.2.3. Εγγραφές – Διαγραφές για το διάστημα Ιανουάριος – Ιούλιος για τον ΚΑΔ 66

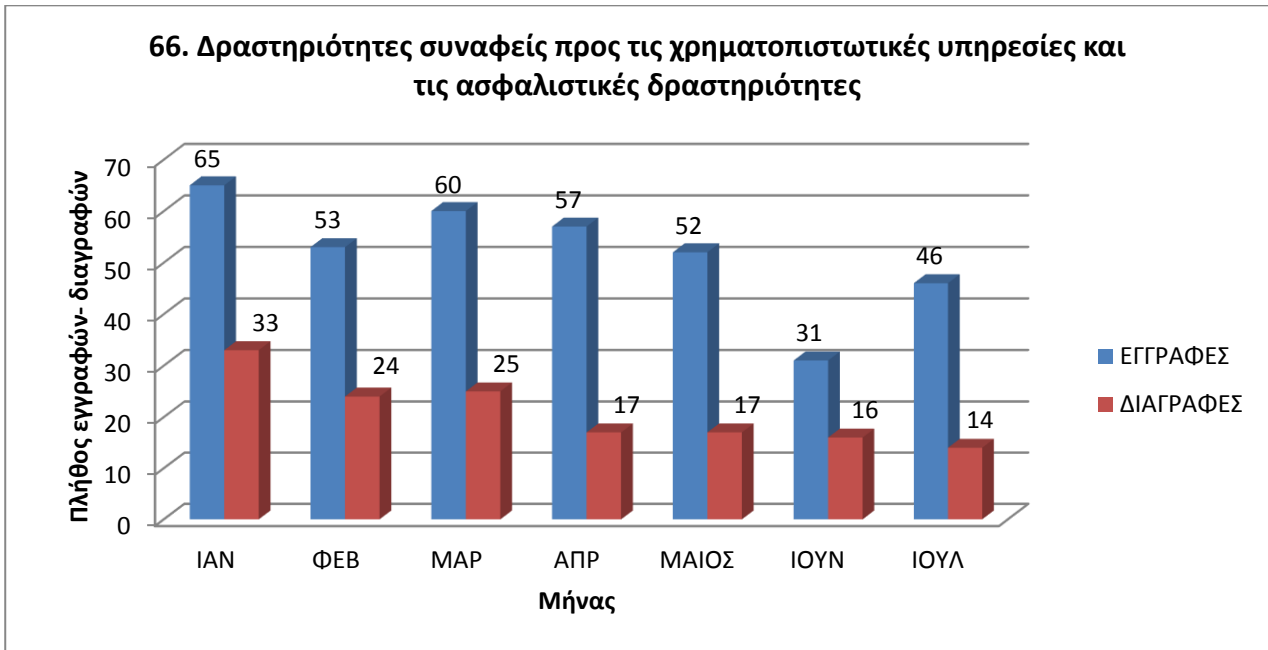

Το επόμενο διάγραμμα παρουσιάζει την πορεία που έχει ο ΚΑΔ 70 μέσα στο έτος. Στο πρώτο τρίμηνο καταγράφονται μεγάλες αρνητικές διαφορές, με την μεγαλύτερη να σημειώνεται τον Ιανουάριο (41 περισσότερες διαγραφές). Ο Απρίλιος έχει οριακά θετική διαφορά και το τρίμηνο Μάιος– Ιούλιος εμφανίζει θετικές διαφορές.

Διάγραμμα Β.2.4. Εγγραφές – Διαγραφές για το διάστημα Ιανουάριος – Ιούλιος για τον ΚΑΔ 70

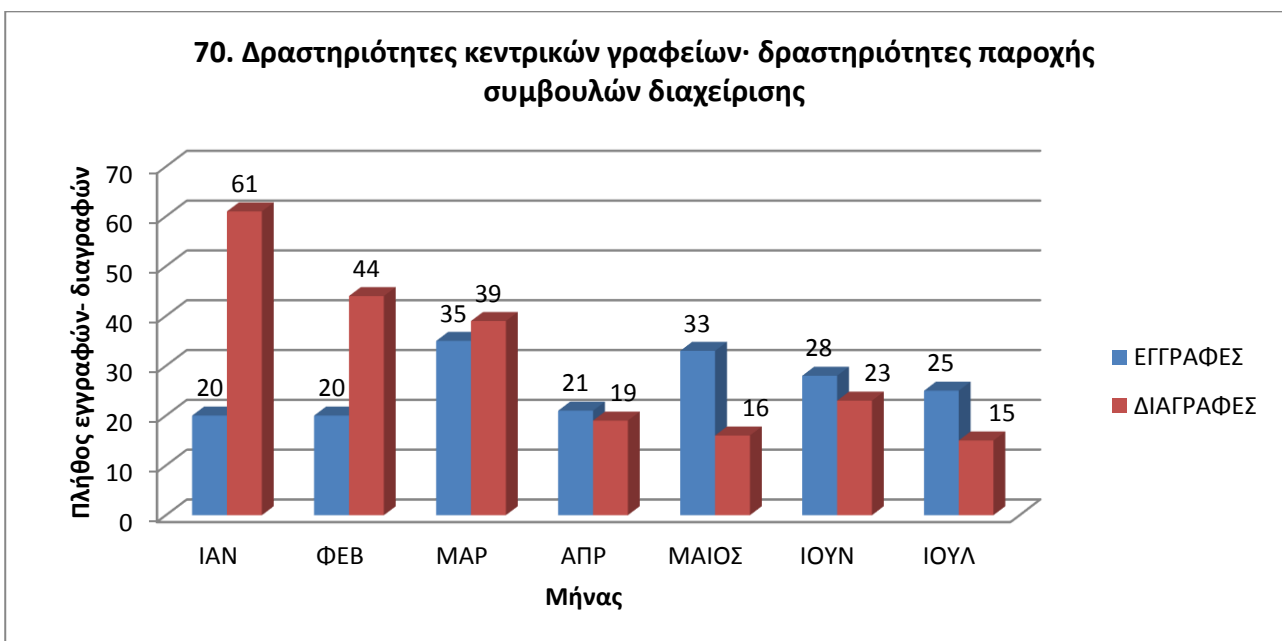

Ο τελευταίος κλάδος που παρουσιάζεται στην παρούσα έκθεση αφορά στον ΚΑΔ 96 (Άλλες δραστηριότητες παροχής προσωπικών υπηρεσιών). Ο κλάδος αυτός εμφανίζει θετική διαφορά σε όλους τους μήνες, εκτός από τον Ιανουάριο, όπου η διαφορά είναι σχεδόν μηδενική. Ο Ιούνιος είναι ο μήνας με τις περισσότερες εγγραφές (43) και ο Ιανουάριος έχει τις περισσότερες διαγραφές (31). Η μεγαλύτερη θετική διαφορά καταγράφεται τον Μάρτιο, με 25 περισσότερες εγγραφές.

Διάγραμμα Β.2.5. Εγγραφές – Διαγραφές για το διάστημα Ιανουάριος – Ιούλιος για τον ΚΑΔ 96

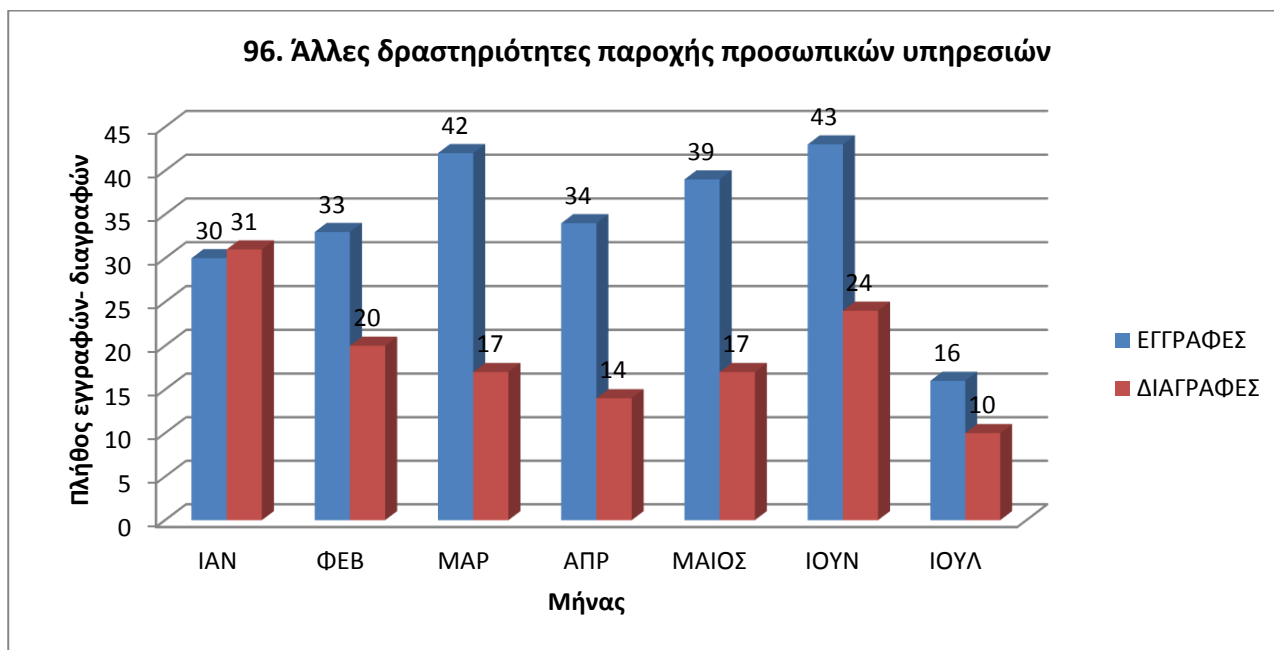

Η αθροιστική κλαδική διάρθρωση εγγραφών – διαγραφών επιχειρήσεων ανά αντικείμενο δραστηριότητας για το διάστημα Ιανουάριος – Ιούνιος 2017 παρουσιάζεται στο Διάγραμμα Β.2.6.. Στην ανάλυση έχουν συμπεριληφθεί τα αντικείμενα δραστηριότητας με πάνω από 25 μεταβολές (εγγραφές ή διαγραφές).

Διάγραμμα Β.2.6. : Κλαδική διάρθρωση εγγραφών – διαγραφών Ιανουαρίου- Ιουλίου 2017

ΕΠΑΓΓΕΛΜΑΤΙΚΟ ΕΠΙΜΕΛΗΤΗΡΙΟ ΑΘΗΝΩΝ
Πλήθος εγγραφών - διαγραφών επιχειρήσεων ανά αντικείμενο δραστηριότητας
 (για αντικείμενα δραστηριότητας με πάνω από 25 εγγραφές ή διαγραφές)
Ιανουάριος - Ιούλιος 2017

