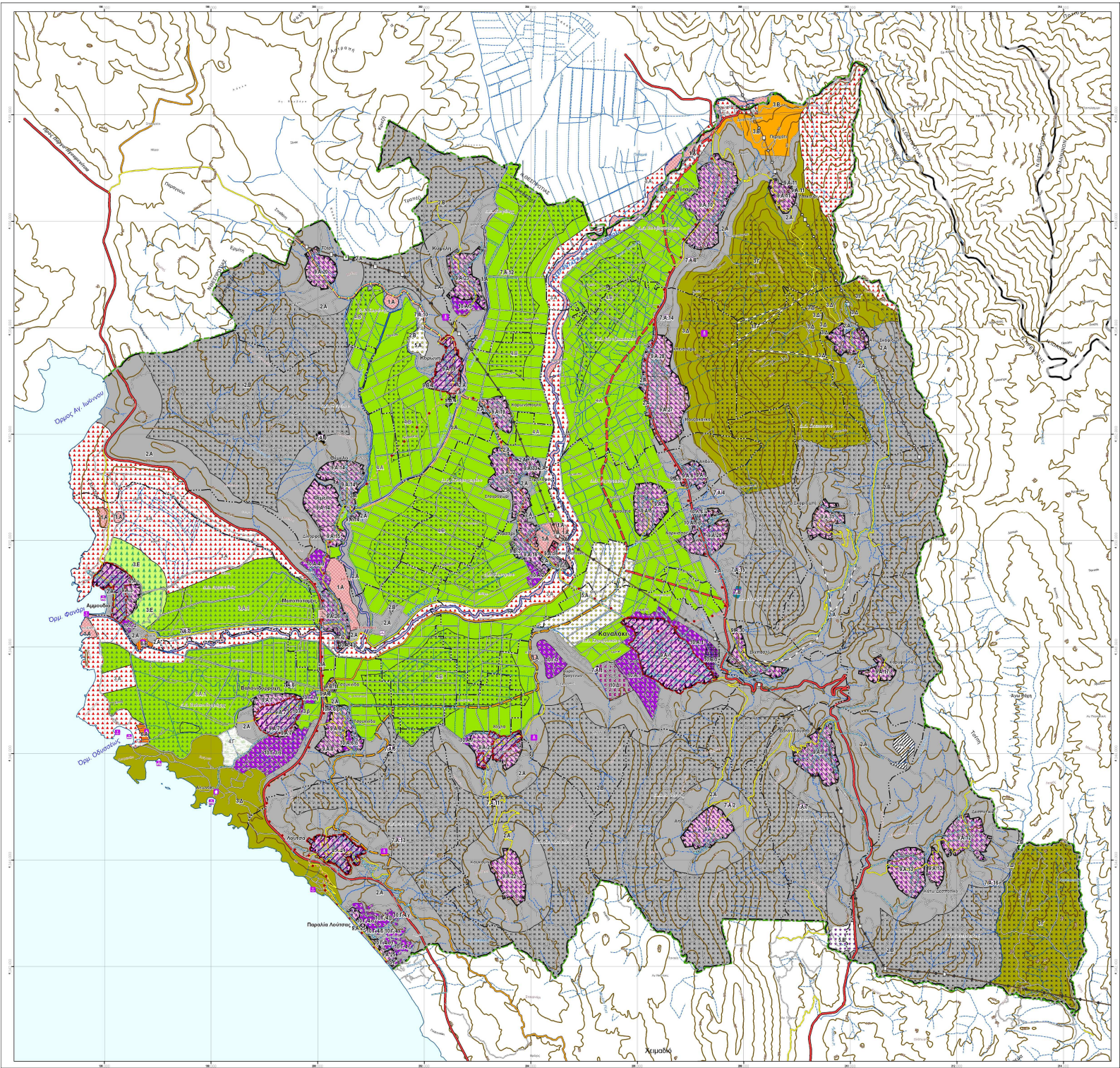

ΜΕΛΕΤΗ ΓΕΝΙΚΟΥ ΠΟΛΕΟΔΟΜΙΚΟΥ ΣΧΕΔΙΟΥ ΔΗΜΟΥ ΦΑΝΑΡΙΟΥ, ΝΟΜΟΥ ΠΡΕΒΕΖΑΣ
ΦΑΣΗ Β.2 : ΟΡΙΣΤΙΚΕΣ ΠΡΟΤΑΣΕΙΣ

Φορέας ανάθεσης: Δήμος Φαναρίου, Νομού Πρέβεζας

Φορέας χρηματοδότησης: Υπουργείο ΠΕ.ΧΩ.Δ.Ε. Επιχειρησιακό Πρόγραμμα «ΠΕΡΙΒΑΛΛΟΝ» 2000-2006

Φορέας επίβλεψης: Νομαρχιακή Αυτοδιοίκηση Πρέβεζας

ΜΕΛΕΤΗΤΗΣ
PRISMA Κέντρο Αναπτυξιακών Μελετών
ΦΟΥΛΗ ΠΑΝΑΓΙΩΤΟΥ
Αρχιτέκτων Μηχ., ΕΜΠ
Δρ. Χωροτάκτης

ΣΥΜΒΟΥΛΟΙ ΜΕΛΕΤΗΣ
Σύμβουλος Οικονομικής Ανάλυσης
ΝΙΚΟΣ ΒΑΡΒΕΛΗΣ
Μηχανολόγος Ηλεκτρολόγος
Μηχανικός Περιοχικής ΕΜΠ
Μ.Α. Επιχειρησιακή Έρευνα
Δρ. Οικονομικής και Διοίκησης Επιχειρήσεων

Σύμβουλος GIS
ΧΡΙΣΤΟΔΟΥΛΟΣ ΒΡΑΧΑΣ
Τοπογράφος Μηχ., ΕΜΠ
MSc Γεωπληροφορικής

Σύμβουλοι Δικτύων Υποδομής
ΓΙΩΡΓΟΣ ΜΗΤΣΟΣ
Πολιτικός Μηχανικός ΕΜΠ

Σύμβουλοι Γεωλόγοι
ΠΑΝΑΓΙΩΤΗΣ ΣΤΑΥΡΙΑΝΗ
Δρ. Γεωλόγος Γεωμηχανικός - Περιβαλλοντολόγος

ΙΩΑΝΝΗΣ ΔΟΥΝΑΣ
Γεωλόγος, MSc

ΒΟΗΘΟΙ ΜΕΛΕΤΗΣ
ΧΡΗΣΤΟΣ ΠΑΠΟΥΤΣΗΣ
Μηχανικός Χωροτάξης - Πολεοδομίας και Περιφερειακής Ανάπτυξης

ΚΛΕΙΩ ΜΟΝΟΚΡΟΥΣΟΥ
Φυσικός
MSc Τεχνολογία Περιβάλλοντος

ΧΑΡΤΗΣ	**Π.2.α Χρήσεις Γης και Προστασία Περιβάλλοντος**
ΚΛΙΜΑΚΑ	**1:25 000**
ΗΜΕΡΟΜΗΝΙΑ	**ΣΕΠΤΕΜΒΡΙΟΣ 2007**
Σύστημα Αναφοράς	Γεωδαιτικό σύστημα αναφοράς: ΕΓΣΑ'87 Προβολή: Εγκάρσια Μερκατορική (ΕΓΣΑ'87) Ελλειψοειδές αναφοράς: GRS80 Μεσημβρινός αναφοράς: 24° Κλίμακα στον μεσημβρινό αναφοράς: 0.9996 Ψευδο μεταβατικά αναφοράς: +500.000 μ

PRISMA