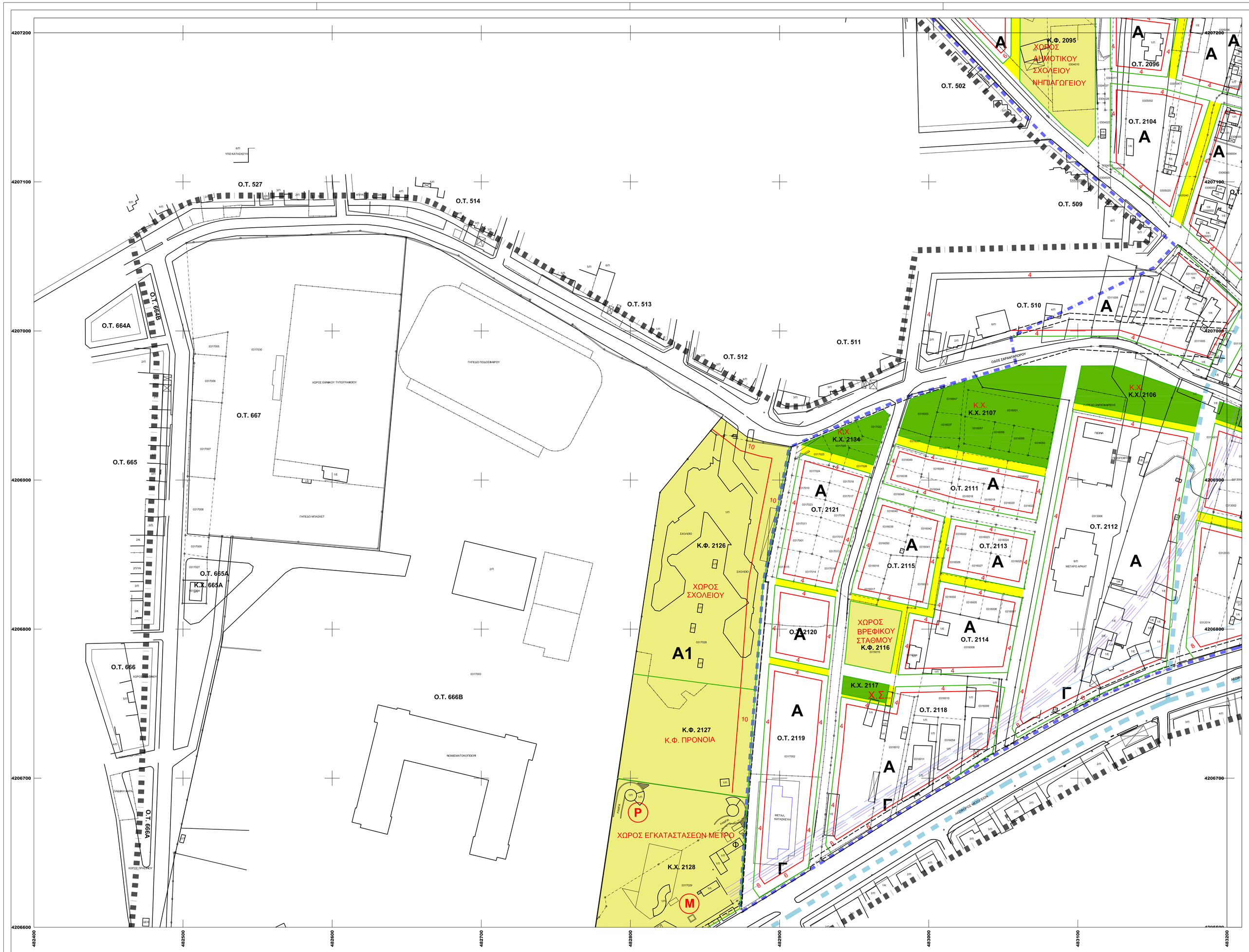

Μέτρο Γραμμικής Παραμόρφωσης (Κ)
στο κέντρο του φύλλου : 0,9996025

Ε.Γ.Σ.Α. (Ελληνικό Γεωδαιτικό Σύστημα Αναφοράς)
Ελλειψοειδές G.R.S. 80 a= 6378137 f= 1/298,2572236
Εγκάρσια Μερκατορική Προβολή
Κεντρικός Μεσημβρινός 24 Κο = 0,9996

Στον Μεσημβρινό Αναφοράς το x = 500.000
Πλάτος Αναφοράς 00 00' 00"

Υ Π Ο Μ Ν Η Μ Α

ΟΡΙΑ ΠΕΡΙΟΧΩΝ

- Οριο Περιοχής Μελέτης
- Οριο Πολεοδομικής Ενότητας - Γειτονιάς
- Οριο Εντασσόμενης σε Σχέδιο Περιοχής

ΡΥΜΟΤΟΜΙΑ

- Ισχύουσα Ρυμοτομική & Οικοδομική Γραμμή (μαύρη)
- Καταργούμενη Ρυμοτομική & Οικοδομική Γραμμή (μαύρη)
- Προτεινόμενη Ρυμοτομική Γραμμή (πράσινη)
- Προτεινόμενη Οικοδομική Γραμμή (κόκκινη)

1-ν Πλάτος Πρασιάς

ΠΕΡΙΟΧΕΣ ΧΡΗΣΕΩΝ ΓΗΣ (σύμφωνα με το ΦΕΚ 166Δ/87)

- Α Αμιγής Κατοικία
- Γ Γενική Κατοικία
- Κ Πολεοδομικό Κέντρο

ΚΟΙΝΟΧΡΗΣΤΟΙ ΧΩΡΟΙ

Ο χαρακτηρισμός γίνεται με αναγραφή της συγκεκριμένης χρήσης εντός του χώρου

- Κ.Χ.-Πράσινο- Πλατεία - Παιδική Χαρά-Χώρος Στάθμευσης
- ΠΛΑΤΕΙΑ Πλατεία
- Κ.Χ. Κοινόχρηστος Χώρος
- Χ.Σ. Χώρος Στάθμευσης
- Π.Χ. Παιδική Χαρά

ΚΟΙΝΩΦΕΛΕΙΣ ΕΓΚΑΤΑΣΤΑΣΕΙΣ

Ο χαρακτηρισμός γίνεται με αναγραφή της συγκεκριμένης χρήσης εντός του χώρου με κόκκινα στοιχεία

- Εκπαίδευση - Αθλητισμός - Πρόνοια

ΟΡΙΑ ΤΟΜΕΩΝ ΟΡΩΝ ΔΟΜΗΣΗΣ

- Οριο Τομέα Ορων Δόμησης
- I·II··· Τομείς Ορων Δόμησης

ΧΑΡΑΚΤΗΡΙΣΜΟΙ ΟΔΙΚΟΥ ΔΙΚΤΥΟΥ - ΧΩΡΩΝ ΣΤΑΘΜΕΥΣΗΣ

- Πεζόδρομος
- ~~Πεζόδρομος~~ Καταργούμενος Πεζόδρομος
- Χ.Σ. Χώρος Στάθμευσης

ΕΓΚΑΤΑΣΤΑΣΕΙΣ ΜΕΣΩΝ ΜΑΖΙΚΩΝ ΜΕΤΑΦΟΡΩΝ

- Φ Φρέατα Αερισμού Μετρό
- Μ Εισοδοι - Έξοδοι Μετρό
- Ρ Χώρος Parking Μετρό

ΔΗΜΟΣ ΧΑΛΑΝΔΡΙΟΥ ΑΤΤΙΚΗΣ
Τ Ε Χ Ν Ι Κ Η Υ Π Η Ρ Ε Σ Ι Α

Ολοκλήρωση Πολεοδομικής Μελέτης και πράξη εφαρμογής των περιοχών " Ζώνη Δουκ. Πλακεντίας - Πεύκο Πολίτη - - Έθνος" του Δήμου Χαλανδρίου.

ΔΙΑΝΟΜΗ ΠΙΝΑΚΙΔΩΝ

				484.800-208.400/1
	483.200-207.800/1	484.000-207.800/1	484.800-207.800/1	
482.400-207.200/1	483.200-207.200/1	484.000-207.200/1		
482.400-206.600/1	483.200-206.600/1			
482.400-206.000/1				

ΑΝΑΔΟΧΟΣ :
Σύμπραξη Γραφείων Μελετών
1. ΚΑΜΠΗ Ε.Τ.Ε. - Ν. ΙΩΝΑΣ & ΣΥΝ/ΤΕΣ Ε.Ε.
2. Κ. ΖΟΗΣ - Ι. ΔΗΜΗΤΡΑΚΟΠΟΥΛΟΣ Ε.Ε. - ΣΧΗΜΑ Ε.Ε.
3. ΧΡΥΣΑΝΘΑΚΟΠΟΥΛΟΣ ΛΕΩΝΙΔΑΣ

Μελετητής:

ομάδα μελέτης :
Ζώης Κωνσταντίνος - Αγρ. & Τοπογράφος Μηχανικός
Δημητρακόπουλος Ιωάννης - Αγρ. & Τοπογράφος Μηχανικός
Γραμματικογιάννης Ηλίας - Αγρ. & Τοπογράφος Μηχανικός
Χριστοδούλου Μαρία - Τοπογράφος Μηχανικός Τ.Ε.

μέθοδος σύνταξης :
Τοπογραφικό υπόβαθρο :
Επίγειες Μετρήσεις
Κτηματογραφικό υπόβαθρο :
Επίγεια κτηματογράφηση - δηλώσεις ιδιοκτησίας

Ομάδα επιβλεπόντων
Νότα Αικατερίνη Αγρ. & Τοπ. Μηχ.
Παπαδοπούλου Γεωργία Αγρ. & Τοπ. Μηχ.

Διευθύντρια : Νότα Αικατερίνη Αγρ. & Τοπ. Μηχ.

Β1 ΣΤΑΔΙΟ (Β' ΦΑΣΗ) — ΠΡΟΤΑΣΗ -ΟΡΙΣΤΙΚΗ ΜΕΛΕΤΗ

ΧΑΡΤΗΣ **Π1.1** — **ΠΟΛΕΟΔΟΜΙΚΟ - ΡΥΜΟΤΟΜΙΚΟ ΣΧΕΔΙΟ**

κλίμακα 1:1000 — σα σχεδίου: **2 από 10** — αριθμός πινακίδας: **482.400-206.600/1**

ΟΚΤΩΒΡΙΟΣ 2015