

ΕΔΡΑ: Πανεπιστημίου 44 & Χαρ. Τρικούπη, 10679 Αθήνα
Τηλ: (+30) 210 3380200 - Fax:(+30) 210 3380219
ΠΑΡΑΡΤΗΜΑ: Γούναρη 227, 16674 Άνω Γλυφάδα
Τηλ.: (+30) 210 9609961 - Fax: (+30) 210 9609964

**ΜΗΝΙΑΙΟ
ΕΝΗΜΕΡΩΤΙΚΟ ΔΕΛΤΙΟ
ΕΠΑΓΓΕΛΜΑΤΙΚΗΣ ΔΡΑΣΤΗΡΙΟΤΗΤΑΣ**

**ΔΕΚΕΜΒΡΙΟΣ
2017**

Πίνακας περιεχομένων

A. ΜΗΝΙΑΙΕΣ ΕΓΓΡΑΦΕΣ – ΔΙΑΓΡΑΦΕΣ ΚΑΙ ΣΥΓΚΡΙΤΙΚΑ ΣΤΟΙΧΕΙΑ.....	3
1. ΓΕΝΙΚΑ	3
2. ΜΗΝΙΑΙΕΣ ΕΓΓΡΑΦΕΣ.....	4
3. ΜΗΝΙΑΙΕΣ ΔΙΑΓΡΑΦΕΣ.....	7
4. ΔΙΑΓΡΑΜΜΑΤΑ.....	8
B. ΚΛΑΔΙΚΗ ΑΝΑΛΥΣΗ ΕΓΓΡΑΦΩΝ - ΔΙΑΓΡΑΦΩΝ.....	12
1. ΔΕΚΕΜΒΡΙΟΣ 2017	12
2. ΕΤΗΣΙΑ ΠΟΡΕΙΑ ΕΓΓΡΑΦΩΝ – ΔΙΑΓΡΑΦΩΝ ΑΝΑ ΚΛΑΔΟ ΔΡΑΣΤΗΡΙΟΤΗΤΑΣ.....	15
3. ΕΤΗΣΙΑ ΠΟΡΕΙΑ 5 ΣΗΜΑΝΤΙΚΩΝ ΚΛΑΔΩΝ ΔΡΑΣΤΗΡΙΟΤΗΤΑΣ.....	17

Α. ΜΗΝΙΑΙΕΣ ΕΓΓΡΑΦΕΣ – ΔΙΑΓΡΑΦΕΣ ΚΑΙ ΣΥΓΚΡΙΤΙΚΑ ΣΤΟΙΧΕΙΑ

1. ΓΕΝΙΚΑ

Σύμφωνα με τα στοιχεία που τηρούνται στο μητρώο του ΕΕΑ, τον Δεκέμβριο του 2017 οι εγγραφές ανήλθαν στις 406 ενώ οι διαγραφές στις 325¹. Τον αντίστοιχο μήνα το 2016 καταγράφηκε αρνητική διαφορά, με 503 εγγραφές και 654 διαγραφές).

Ο Ιανουάριος είναι ο μοναδικός μήνας μέσα στο έτος που καταγράφει αρνητικό ισοζύγιο (137 περισσότερες διαγραφές). Ο Μάιος και ο Οκτώβριος σημειώνουν τις μεγαλύτερες θετικές διαφορές (246 και 279 περισσότερες εγγραφές αντίστοιχα).

Ο Μάρτιος είναι ο μήνας με τις περισσότερες εγγραφές (689) και ο Ιανουάριος είναι ο μήνας με τις περισσότερες διαγραφές (677). Ο Αύγουστος είναι ο μήνας όπου καταγράφεται ο μικρότερος αριθμός τόσο στις εγγραφές όσο και στις διαγραφές.

Η μηνιαία εξέλιξη εγγραφών – διαγραφών για το 2017 παρουσιάζεται στο Διάγραμμα Α.1.1.

Διάγραμμα Α.1.1.: Μηνιαία εξέλιξη εγγραφών – διαγραφών 2017



2. ΜΗΝΙΑΙΕΣ ΕΓΓΡΑΦΕΣ

Η εξέλιξη εγγραφών, ανά μήνα, σε σύγκριση με την αντίστοιχη περίοδο του έτους 2016 παρουσιάζεται στο Διάγραμμα Α.2.1. Οι πράσινες στήλες αφορούν στο πλήθος εγγραφών που πραγματοποιήθηκαν ανά μήνα μέσα στο 2016 και οι κόκκινες στήλες αφορούν στο πλήθος εγγραφών που πραγματοποιήθηκαν ανά μήνα μέσα στο 2017.

Διάγραμμα Α.2.1.: Συγκριτική μηνιαία εξέλιξη εγγραφών 2016-2017

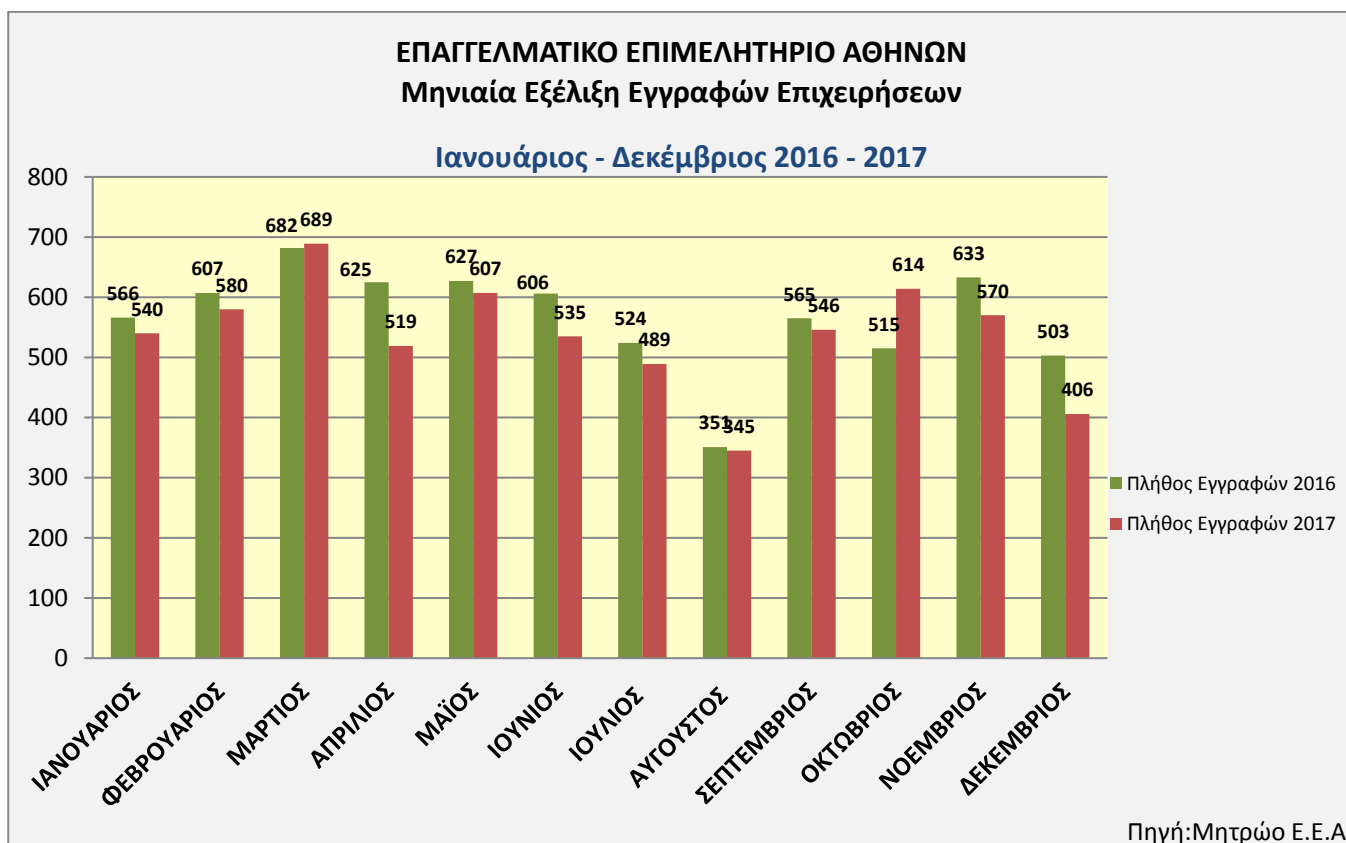

Το γενικό συμπέρασμα που προκύπτει είναι ότι το πλήθος εγγραφών ανά μήνα μέσα στο 2017 είναι μικρότερο από το πλήθος εγγραφών ανά μήνα μέσα στο 2016. Ο Οκτώβριος καταγράφει την μεγαλύτερη θετική διαφορά (99 εγγραφές περισσότερες το 2017 από το 2016). Από την άλλη μεριά, ο Απρίλιος και ο Δεκέμβριος σημειώνουν τις μεγαλύτερες αρνητικές διαφορές (106 και 97 περισσότερες εγγραφές το 2016 από το 2017, αντίστοιχα).

Στον Πίνακα Α.2.2 καταγράφεται η κατανομή των εγγραφών του τρέχοντος μήνα ανά νομική μορφή. Οι ατομικές επιχειρήσεις συγκεντρώνουν τον μεγαλύτερο αριθμό εγγραφών κατά τον μήνα αναφοράς με 272 εγγραφές και ποσοστό 67%. Όσον αφορά στις νομικές μορφές, οι εγγραφές Ι.Κ.Ε. ξεπερνούν το 11% και ακολουθούν οι Ετερόρρυθμες εταιρείες με ποσοστό 10,84% και οι Ομόρρυθμες με ποσοστό 9,11%. Επιπλέον, κατά τον μήνα αναφοράς, πραγματοποιήθηκε η εγγραφή επιχειρήσεων άλλων νομικών μορφών, συγκεκριμένα Α.Ε., Κοινοπραξία και Κοινωνία Αστικού Δικαίου, με ποσοστό 1,48%.

Αντίστοιχα, ο Πίνακας Α.2.4. και το αντίστοιχο διάγραμμα δείχνουν την ετήσια κατανομή των εγγραφών ανά νομική μορφή.

Πίνακας Α.2.2: Πλήθος και ποσοστό εγγραφών ανά νομική μορφή (Δεκέμβριος 2017):

ΕΓΓΡΑΦΕΣ ΑΝΑ ΝΟΜΙΚΗ ΜΟΡΦΗ		
ΔΕΚΕΜΒΡΙΟΣ 2017		
ΝΟΜΙΚΗ ΜΟΡΦΗ	ΠΛΗΘΟΣ	ΠΟΣΟΣΤΟ
ΑΝΩΝΥΜΗ ΕΤ.	4	0,99%
ΑΤΟΜΙΚΗ	272	67,00%
ΕΕ	44	10,84%
ΙΚΕ	47	11,58%
ΚΟΙΝΟΠΡΑΞΙΑ	1	0,25%
ΚΟΙΝΩΝΙΑ ΑΣΤΙΚΟΥ ΔΙΚΑΙΟΥ	1	0,25%
ΟΕ	37	9,11%
ΣΥΝΟΛΟ	406	100,00%

Τα στοιχεία του πίνακα απεικονίζονται στο παρακάτω διάγραμμα:

Διάγραμμα Α.2.3: Πλήθος εγγραφών ανά νομική μορφή

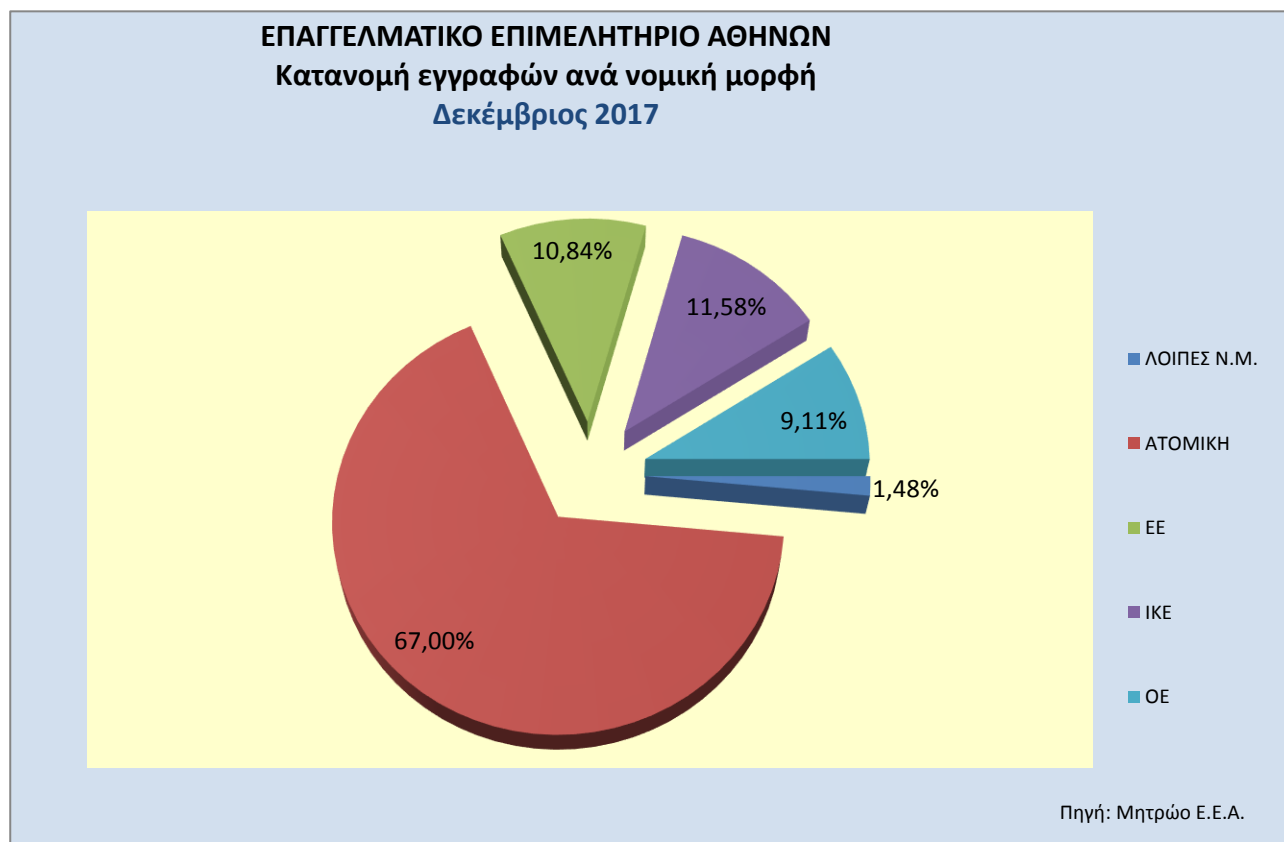

Πίνακας Α.2.4: Πλήθος και ποσοστό εγγραφών ανά νομική μορφή, αθροιστικά στο 2017:

ΕΓΓΡΑΦΕΣ ΑΝΑ ΝΟΜΙΚΗ ΜΟΡΦΗ		
ΙΑΝΟΥΑΡΙΟΣ - ΔΕΚΕΜΒΡΙΟΣ 2017		
ΝΟΜΙΚΗ ΜΟΡΦΗ	ΠΛΗΘΟΣ	ΠΟΣΟΣΤΟ
ΑΤΟΜΙΚΗ	4.701	73,00%
ΕΕ	425	6,60%
ΙΚΕ	776	12,05%
ΟΕ	476	7,39%
ΛΟΙΠΕΣ ΝΟΜΙΚΕΣ ΜΟΡΦΕΣ	62	0,96%
ΣΥΝΟΛΟ	6.440	100,00%

Διάγραμμα Α.2.5: Πλήθος εγγραφών ανά νομική μορφή

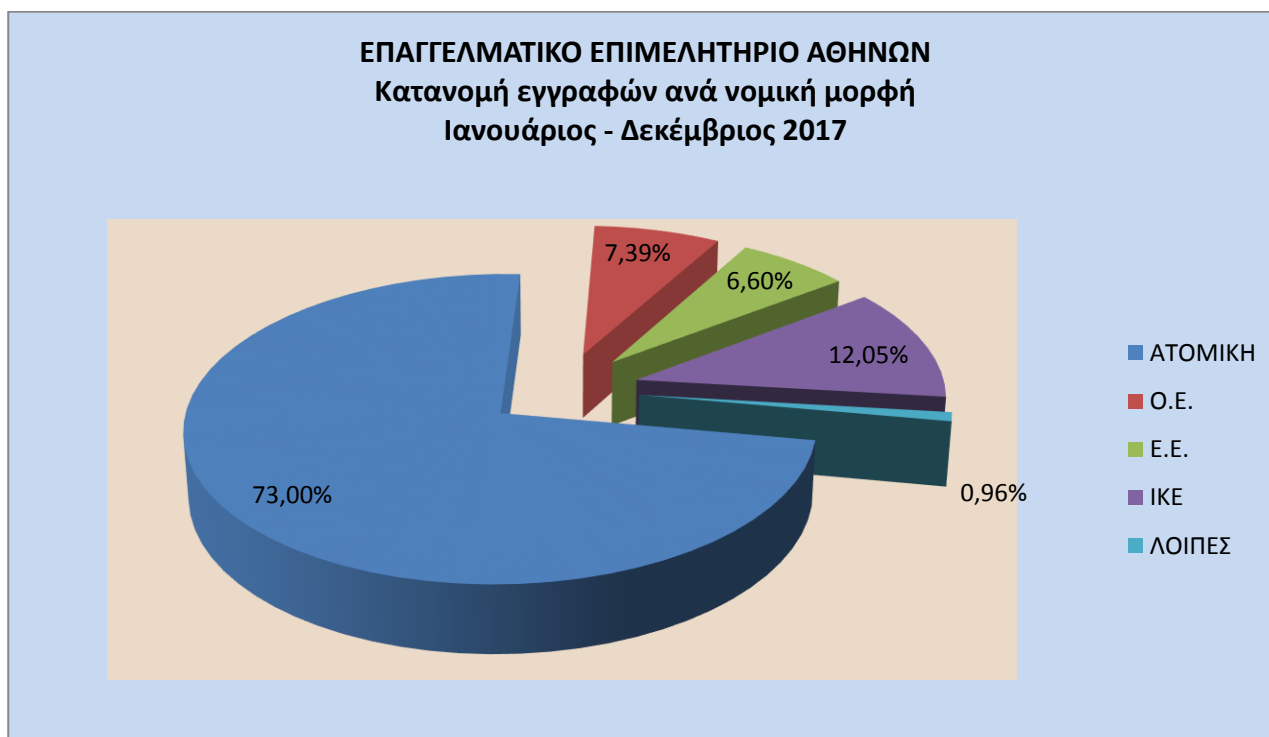

3. ΜΗΝΙΑΙΕΣ ΔΙΑΓΡΑΦΕΣ

Το Διάγραμμα Α.3.1. παρουσιάζει την πορεία των διαγραφών το 2017, ανά μήνα, συγκριτικά με τις διαγραφές που πραγματοποιήθηκαν μέσα στο 2016. Όπως και στις Εγγραφές παραπάνω, οι πράσινες στήλες εμφανίζουν τις μηνιαίες διαγραφές για το 2016 και οι κόκκινες στήλες εμφανίζουν τις διαγραφές του 2017.

Ο Ιανουάριος και ο Φεβρουάριος είναι οι μήνες με τις περισσότερες διαγραφές εντός του 2017 (677 και 510 διαγραφές αντίστοιχα). Όσον αφορά στο 2016, οι μήνες με τον μεγαλύτερο αριθμό διαγραφών είναι ο Ιανουάριος και ο Δεκέμβριος.

Από τις επιχειρήσεις που διαγράφηκαν κατά τον μήνα αναφοράς, σχεδόν μία στις τρεις (110 επιχειρήσεις, ποσοστό 33,85%) είχαν προχωρήσει σε εγγραφή στο Μητρώο του Επιμελητηρίου κατά τα έτη 2001 – 2010. Το ποσοστό των επιχειρήσεων που πραγματοποίησαν εγγραφή κατά το διάστημα 2011 μέχρι 2016 ανέρχεται σε 39,98%.

Διάγραμμα Α.3.1.: Συγκριτική μηνιαία εξέλιξη διαγραφών 2016-2017

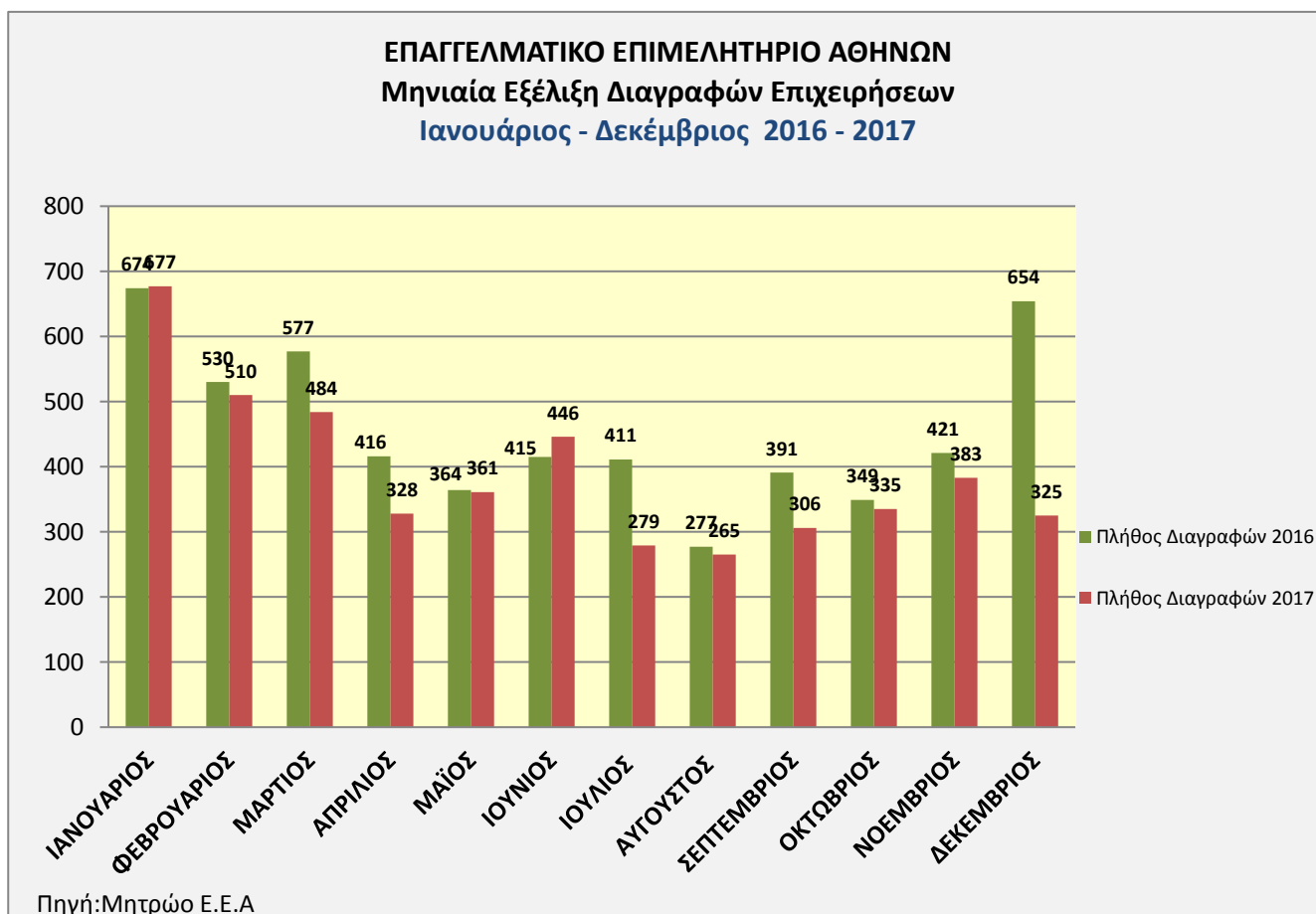

4. ΔΙΑΓΡΑΜΜΑΤΑ

Το Διάγραμμα Α.4.1. παρουσιάζει την πορεία που έχουν σημειώσει οι εγγραφές και οι διαγραφές επιχειρήσεων κατά τη διετία Δεκέμβριος 2015 – Δεκέμβριος 2017.

Ο Πίνακας Α.4.2. είναι συγκεντρωτικός και αφορά στις μεταβολές που σημείωσαν οι εγγραφές και οι διαγραφές στη διετία 2016 – 2017.

Ειδικότερα, οι στήλες 1 και 2 εμφανίζουν το πλήθος εγγραφών και διαγραφών ανά μήνα για το 2016 και οι στήλες 5 και 6 εμφανίζουν το αντίστοιχο πλήθος για το 2017.

Οι στήλες 3 και 7 παρουσιάζουν το αποτέλεσμα της διαφοράς εγγραφών – διαγραφών, αντίστοιχα για το 2016 και το 2017.

Οι στήλες 4 και 8 αποδίδουν την ποσοστιαία μεταβολή εγγραφών – διαγραφών (ποσοστιαία κατανομή του ισοζυγίου εγγραφών – διαγραφών) κατά τους μήνες Ιανουάριο – Δεκέμβριο 2017, σε σύγκριση με τις αντίστοιχες μεταβολές του 2016. Ειδικότερα, τα στοιχεία αυτά παρουσιάζονται στο Διάγραμμα Α.4.3. παρακάτω.

Τέλος, οι δύο τελευταίες στήλες (9 και 10) υπολογίζουν την ποσοστιαία μεταβολή των εγγραφών και διαγραφών το 2017 ως προς τις αντίστοιχες εγγραφές και διαγραφές το 2016.

Διάγραμμα Α.4.1.: Εξέλιξη εγγραφών – διαγραφών κατά τη διετία 2015- 2017

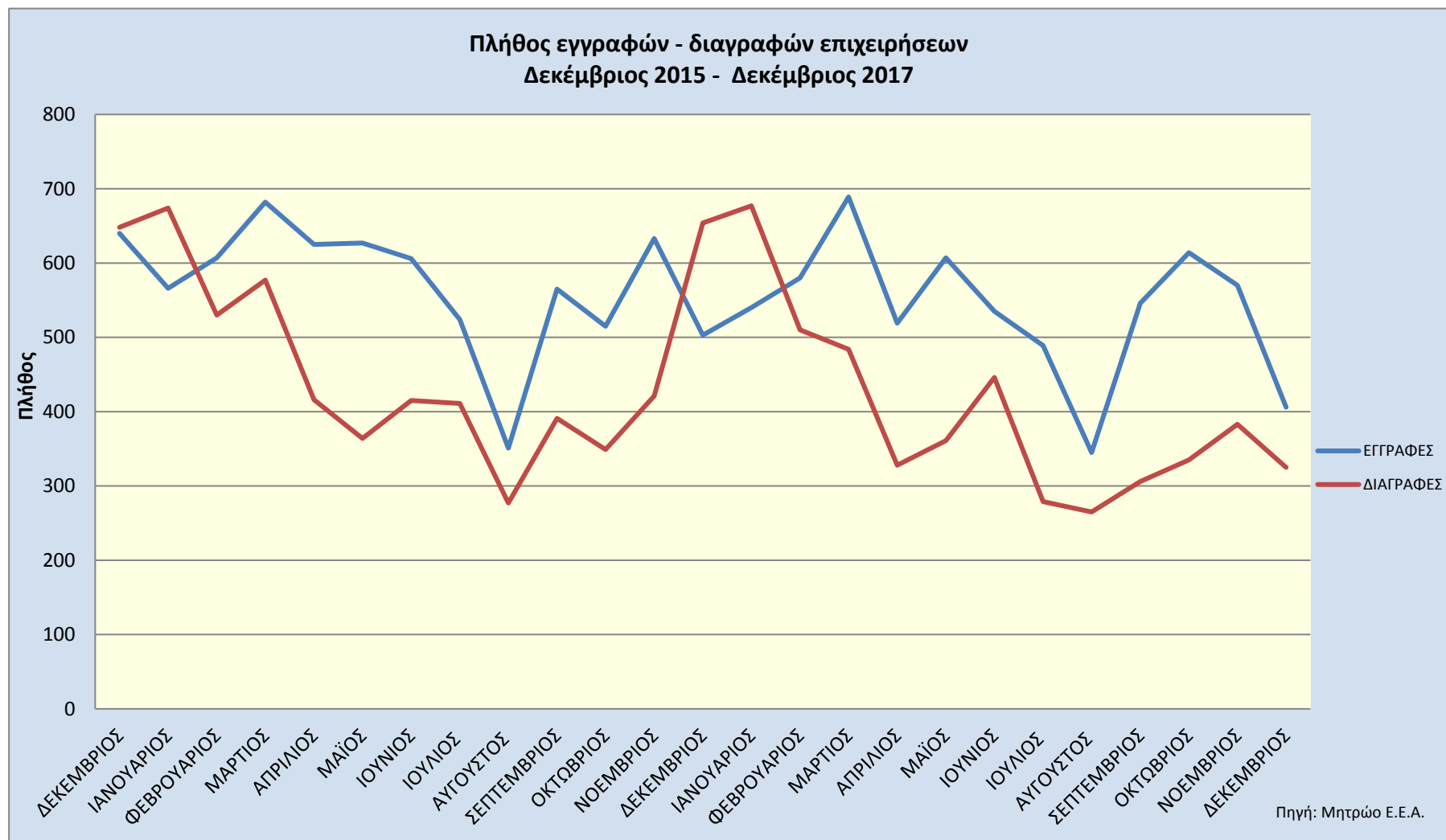

Πίνακας Α.4.2.: Εξέλιξη εγγραφών – διαγραφών κατά τη διετία 2016- 2017

	(1)	(2)	(3)	(4)	(5)	(6)	(7)	(8)	(9)	(10)
	Πλήθος Εγγραφών 2016	Πλήθος Διαγραφών 2016	ΔΙΑΦΟΡΑ ΕΓΓΡΑΦΩΝ - ΔΙΑΓΡΑΦΩΝ 2016	% ΔΙΑΦΟΡΑ ΩΣ ΠΡΟΣ ΕΓΓΡΑΦΕΣ 2016	Πλήθος Εγγραφών 2017	Πλήθος Διαγραφών 2017	ΔΙΑΦΟΡΑ ΕΓΓΡΑΦΩΝ - ΔΙΑΓΡΑΦΩΝ 2017	% ΔΙΑΦΟΡΑ ΩΣ ΠΡΟΣ ΕΓΓΡΑΦΕΣ 2017	% ΜΕΤΑΒΟΛΗ ΕΓΓΡΑΦΩΝ 2017 ΩΣ ΠΡΟΣ 2016	% ΜΕΤΑΒΟΛΗ ΔΙΑΓΡΑΦΩΝ 2017 ΩΣ ΠΡΟΣ 2016
ΙΑΝΟΥΑΡΙΟΣ	566	674	-108	-19,08%	540	677	-137	-25,37%	-4,59%	0,45%
ΦΕΒΡΟΥΑΡΙΟΣ	607	530	77	12,69%	580	510	70	12,07%	-4,45%	-3,77%
ΜΑΡΤΙΟΣ	682	577	105	15,40%	689	484	205	29,75%	1,03%	-16,12%
ΑΠΡΙΛΙΟΣ	625	416	209	33,44%	519	328	191	36,80%	-16,96%	-21,15%
ΜΑΪΟΣ	627	364	263	41,95%	607	361	246	40,53%	-3,19%	-0,82%
ΙΟΥΝΙΟΣ	606	415	191	31,52%	535	446	89	16,64%	-11,72%	7,47%
ΙΟΥΛΙΟΣ	524	411	113	21,56%	489	279	210	42,94%	-6,68%	-32,12%
ΑΥΓΟΥΣΤΟΣ	351	277	74	21,08%	345	265	80	23,19%	-1,71%	-4,33%
ΣΕΠΤΕΜΒΡΙΟΣ	565	391	174	30,80%	546	306	240	43,96%	-3,36%	-21,74%
ΟΚΤΩΒΡΙΟΣ	515	349	166	32,23%	614	335	279	45,44%	19,22%	-4,01%
ΝΟΕΜΒΡΙΟΣ	633	421	212	33,49%	570	383	187	32,81%	-9,95%	-9,03%
ΔΕΚΕΜΒΡΙΟΣ	503	654	-151	-30,02%	406	325	81	19,95%	-19,28%	-50,31%
ΣΥΝΟΛΟ	6.804	5.479	1.325	19,47%	6.440	4.699	1.741	27,03%	-5,35%	-14,24%

Διάγραμμα Α.4.3: Συγκριτική μηνιαία εξέλιξη εγγραφών - διαγραφών 2016-2017

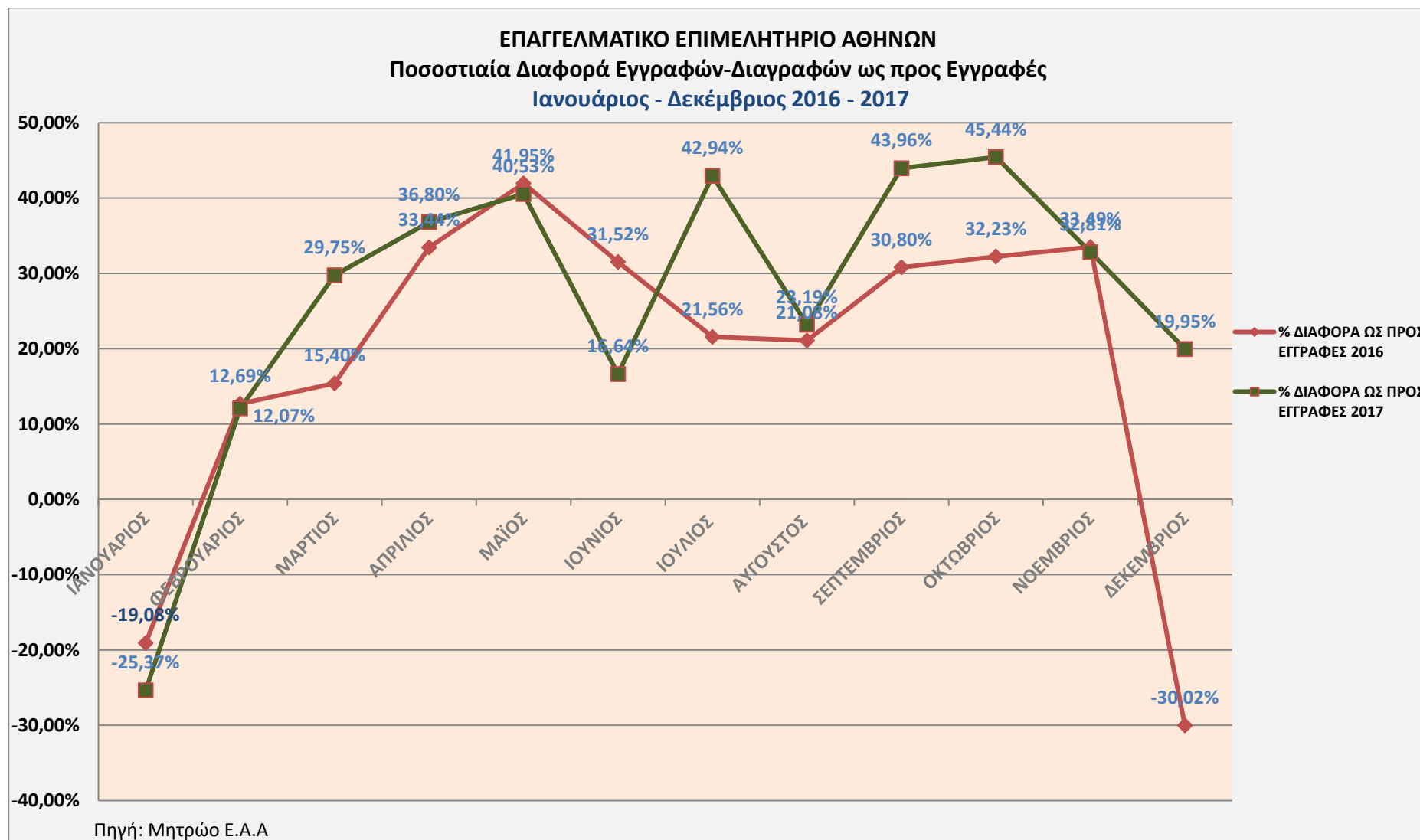

Β. ΚΛΑΔΙΚΗ ΑΝΑΛΥΣΗ ΕΓΓΡΑΦΩΝ - ΔΙΑΓΡΑΦΩΝ

Στο δεύτερο μέρος του Μηνιαίου Ενημερωτικού Δελτίου θα γίνει αναφορά στην πορεία των εγγραφών και διαγραφών ανά κλάδο δραστηριότητας, σε τρεις υποενότητες:

- Εγγραφές – διαγραφές ανά κλάδο, κατά τον Δεκέμβριο
- Ετήσιες εγγραφές- διαγραφές και
- Η πορεία που κατέγραψαν καθ' όλη τη διάρκεια του έτους 5 σημαντικοί επαγγελματικοί κλάδοι

1. ΔΕΚΕΜΒΡΙΟΣ 2017

Οι δύο πίνακες που ακολουθούν παρουσιάζουν τους κλάδους δραστηριότητας που καταγράφουν τον μεγαλύτερο αριθμό εγγραφών και τον μεγαλύτερο αριθμό διαγραφών κατά τον μήνα αναφοράς. Ο κάθε πίνακας περιλαμβάνει τις παρακάτω πληροφορίες:

- Περιγραφή του κλάδου δραστηριότητας (περιγραφή 2-ψήφιου ΚΑΔ),
- Αριθμός εγγραφών/ διαγραφών κατά τον τρέχοντα μήνα (Δεκέμβριος 2017) με σειρά κατάταξης
- Αριθμός εγγραφών/ διαγραφών κατά τον Δεκέμβριο του 2016 (στους ίδιους κλάδους)

Πίνακας Β.1.1: Πλήθος εγγραφών επιχειρήσεων ανά αντικείμενο δραστηριότητας (Δεκέμβριος 2017)

Κλάδος Δραστηριότητας	Αριθμός εγγραφών Δεκέμβριος 2017	Αριθμός εγγραφών Δεκέμβριος 2016
56 - Δραστηριότητες υπηρεσιών εστίασης	99	97
47 - Λιανικό εμπόριο, εκτός από το εμπόριο μηχανοκίνητων οχημάτων και μοτοσικλετών	61	89
66 - Δραστηριότητες συναφείς προς τις χρηματοπιστωτικές υπηρεσίες και τις ασφαλιστικές δραστηριότητες	46	63
96 - Άλλες δραστηριότητες παροχής προσωπικών υπηρεσιών	32	32
70 - Δραστηριότητες κεντρικών γραφείων· δραστηριότητες παροχής συμβουλών διαχείρισης	18	32
68 - Διαχείριση ακίνητης περιουσίας	13	12
62 - Δραστηριότητες προγραμματισμού ηλεκτρονικών υπολογιστών, παροχής συμβουλών και συναφείς δραστηριότητες	11	22
74- Άλλες επαγγελματικές, επιστημονικές και τεχνικές δραστηριότητες	10	8
49 - Χερσαίες μεταφορές και μεταφορές μέσω αγωγών	10	13
85 – Εκπαίδευση	8	13

Πίνακας Β.1.2: Πλήθος διαγραφών επιχειρήσεων ανά αντικείμενο δραστηριότητας (Δεκέμβριος 2017)

Κλάδος Δραστηριότητας	Αριθμός διαγραφών Δεκέμβριος 2017	Αριθμός διαγραφών Δεκέμβριος 2016
47 - Λιανικό εμπόριο, εκτός από το εμπόριο μηχανοκίνητων οχημάτων και μοτοσικλετών	72	120
56 - Δραστηριότητες υπηρεσιών εστίασης	66	92
66 - Δραστηριότητες συναφείς προς τις χρηματοπιστωτικές υπηρεσίες και τις ασφαλιστικές δραστηριότητες	22	96
96 - Άλλες δραστηριότητες παροχής προσωπικών υπηρεσιών	18	25
62 - Δραστηριότητες προγραμματισμού ηλεκτρονικών υπολογιστών, παροχής συμβουλών και συναφείς δραστηριότητες	13	47
70 - Δραστηριότητες κεντρικών γραφείων· δραστηριότητες παροχής συμβουλών διαχείρισης	13	35
92 - Τυχερά παιχνίδια και στοιχήματα	12	5
46 - Χονδρικό εμπόριο, εκτός από το εμπόριο μηχανοκίνητων οχημάτων και μοτοσικλετών	10	16
73 - Διαφήμιση και έρευνα αγοράς	8	18
85 - Εκπαίδευση	8	12

Η κλαδική διάρθρωση εγγραφών– διαγραφών επιχειρήσεων ανά αντικείμενο δραστηριότητας για τον Δεκέμβριο 2017 παρουσιάζεται στο Διάγραμμα Β.1.3. Στην ανάλυση έχουν συμπεριληφθεί τα αντικείμενα δραστηριότητας με πάνω από 3 εγγραφές ή διαγραφές.

Διάγραμμα Β.1.3.: Κλαδική διάρθρωση εγγραφών – διαγραφών στο μήνα αναφοράς

ΕΠΑΓΓΕΛΜΑΤΙΚΟ ΕΠΙΜΕΛΗΤΗΡΙΟ ΑΘΗΝΩΝ

Πλήθος εγγραφών - διαγραφών επιχειρήσεων ανά αντικείμενο δραστηριότητας

(για αντικείμενα δραστηριότητας με πάνω από 3 εγγραφές ή διαγραφές)

Δεκέμβριος 2017

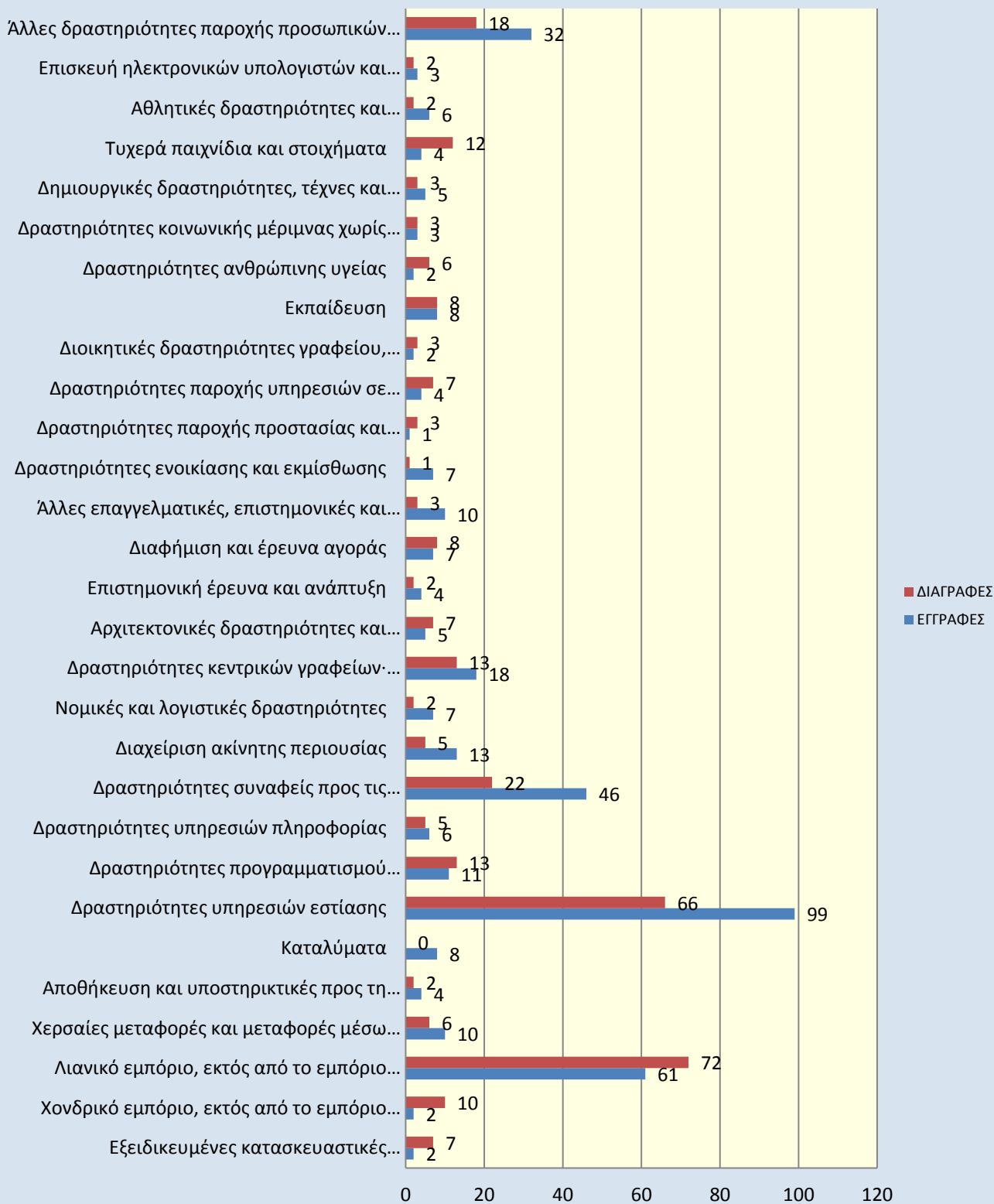

2. ΕΤΗΣΙΑ ΠΟΡΕΙΑ ΕΓΓΡΑΦΩΝ – ΔΙΑΓΡΑΦΩΝ ΑΝΑ ΚΛΑΔΟ ΔΡΑΣΤΗΡΙΟΤΗΤΑΣ

Η παρούσα ενότητα παρουσιάζει την πορεία εγγραφών και διαγραφών επιχειρήσεων συνολικά, για το 2017, ανά κλάδο.

Οι πίνακες που ακολουθούν εμφανίζουν τους κλάδους που έχουν σημειώσει τον μεγαλύτερο αριθμό εγγραφών και τον μεγαλύτερο αριθμό διαγραφών, αντίστοιχα. Η κατάταξη είναι ιεραρχική. Η περιγραφή του κλάδου αντιστοιχεί στην περιγραφή του Α' βάλθμιου ΚΑΔ (Κωδικός Αριθμός Δραστηριότητας).

Πίνακας Β.2.1. Κλάδοι με τις περισσότερες εγγραφές κατά το διάστημα Ιανουάριος – Δεκέμβριος 2017.

Κλάδος Δραστηριότητας	Αριθμός εγγραφών
56 - Δραστηριότητες υπηρεσιών εστίασης	1.187
47 - Λιανικό εμπόριο, εκτός από το εμπόριο μηχανοκίνητων οχημάτων και μοτοσικλετών	1.014
66 - Δραστηριότητες συναφείς προς τις χρηματοπιστωτικές υπηρεσίες και τις ασφαλιστικές δραστηριότητες	554
96 - Άλλες δραστηριότητες παροχής προσωπικών υπηρεσιών	400
70 - Δραστηριότητες κεντρικών γραφείων· δραστηριότητες παροχής συμβουλών διαχείρισης	300
85 - Εκπαίδευση	254
62 - Δραστηριότητες προγραμματισμού ηλεκτρονικών υπολογιστών, παροχής συμβουλών και συναφείς δραστηριότητες	211
68 - Διαχείριση ακίνητης περιουσίας	204
49 - Χερσαίες μεταφορές και μεταφορές μέσω αγωγών	164
74 - Άλλες επαγγελματικές, επιστημονικές και τεχνικές δραστηριότητες	147

Πίνακας Β.2.2. Κλάδοι με τις περισσότερες διαγραφές κατά το διάστημα Ιανουάριος – Δεκέμβριος 2017.

Κλάδος Δραστηριότητας	Αριθμός διαγραφών
47 - Λιανικό εμπόριο, εκτός από το εμπόριο μηχανοκίνητων οχημάτων και μοτοσικλετών	962
56 - Δραστηριότητες υπηρεσιών εστίασης	903
70 - Δραστηριότητες κεντρικών γραφείων· δραστηριότητες παροχής συμβουλών διαχείρισης	277
62 - Δραστηριότητες προγραμματισμού ηλεκτρονικών υπολογιστών, παροχής συμβουλών και συναφείς δραστηριότητες	250
66 - Δραστηριότητες συναφείς προς τις χρηματοπιστωτικές υπηρεσίες και τις ασφαλιστικές δραστηριότητες	245
96 - Άλλες δραστηριότητες παροχής προσωπικών υπηρεσιών	199
85 - Εκπαίδευση	168
73 - Διαφήμιση και έρευνα αγοράς	125
46 - Χονδρικό εμπόριο, εκτός από το εμπόριο μηχανοκίνητων οχημάτων και μοτοσικλετών	117
69 - Νομικές και λογιστικές δραστηριότητες	105

Η ενότητα ολοκληρώνεται με το διάγραμμα εγγραφών- διαγραφών κατά το 2017. Το διάγραμμα περιλαμβάνει τις δραστηριότητες εκείνες που εμφανίζουν περισσότερες από 25 εγγραφές ή διαγραφές.

Διάγραμμα Β.2.3. : Κλαδική διάρθρωση εγγραφών – διαγραφών Ιανουαρίου- Δεκεμβρίου 2017

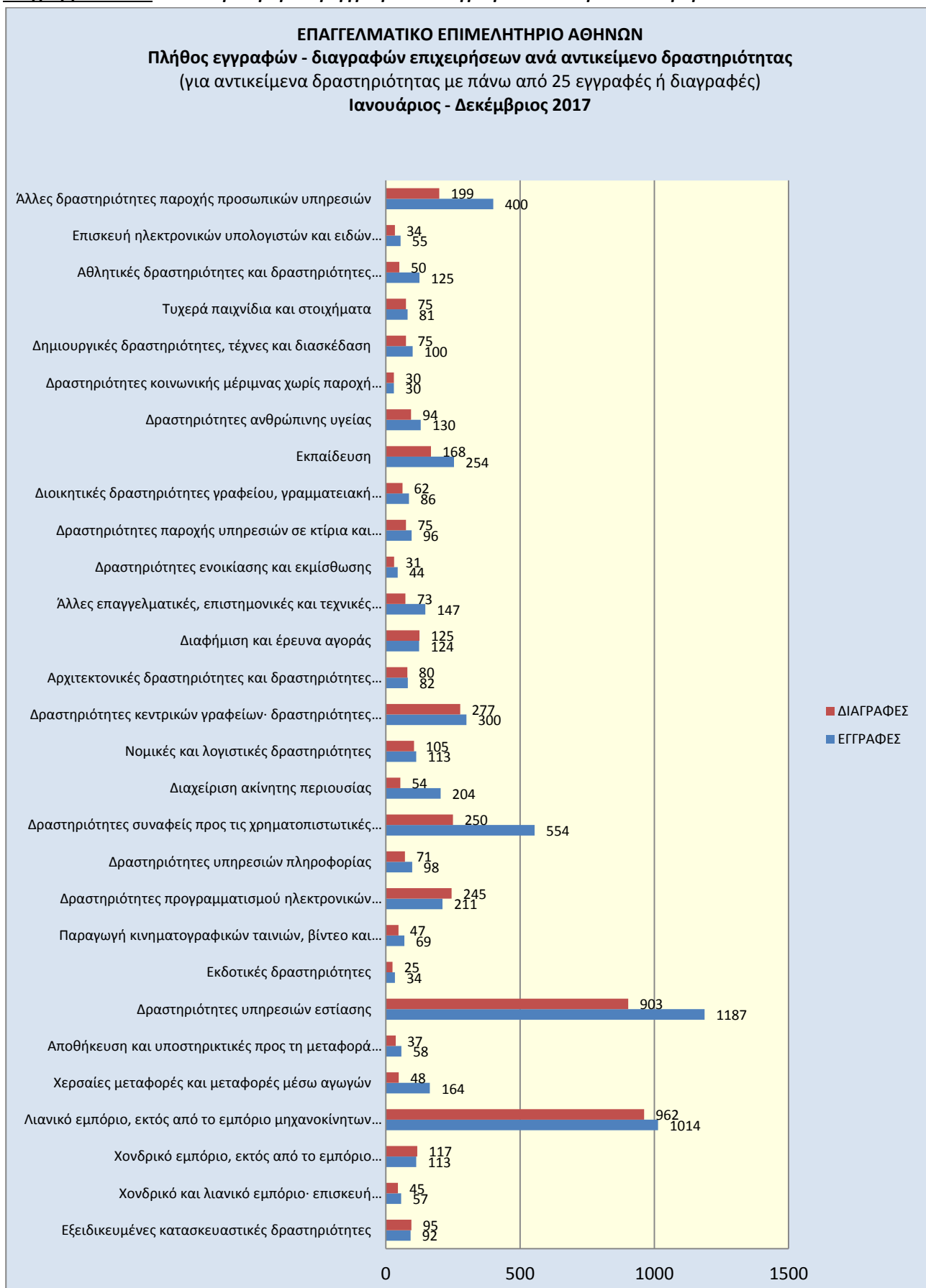

3. ΕΤΗΣΙΑ ΠΟΡΕΙΑ 5 ΣΗΜΑΝΤΙΚΩΝ ΚΛΑΔΩΝ ΔΡΑΣΤΗΡΙΟΤΗΤΑΣ

3.1. ΓΕΝΙΚΑ

Η έκθεση ολοκληρώνεται με μια ανασκόπηση της πορείας που κατέγραψαν οι πέντε πιο σημαντικοί επαγγελματικοί κλάδοι κατά τη διάρκεια του 2017. Οι κλάδοι αυτοί είναι οι ακόλουθοι (Α΄θμος ΚΑΔ):

- 47 - Λιανικό εμπόριο, εκτός από το εμπόριο μηχανοκίνητων οχημάτων και μοτοσικλετών
- 56 – Δραστηριότητες υπηρεσιών εστίασης
- 66 – Δραστηριότητες συναφείς προς τις χρηματοπιστωτικές υπηρεσίες και τις ασφαλιστικές δραστηριότητες
- 70 – Δραστηριότητες κεντρικών γραφείων· δραστηριότητες συμβουλών διαχείρισης
- 96 – Άλλες δραστηριότητες παροχής προσωπικών υπηρεσιών

Ο πίνακας που ακολουθεί παρουσιάζει τον συνολικό αριθμό εγγραφών ανά ΚΑΔ μέσα στο έτος, καθώς και το ποσοστό επί του συνόλου των ετήσιων εγγραφών. Να σημειωθεί, στο σημείο αυτό, ότι το σύνολο των εγγραφών μέσα στο 2017 ανήρθε στις 6.440 και των διαγραφών στις 4.699.

Πίνακας Β.3.1. Κλάδοι με τις περισσότερες εγγραφές και διαγραφές κατά το 2017.

ΚΑΔ	ΠΕΡΙΓΡΑΦΗ	ΣΥΝΟΛΟ ΕΓΓΡΑΦΩΝ	ΠΟΣΟΣΤΟ ΕΠΙ ΤΩΝ ΣΥΝΟΛΙΚΩΝ ΕΤΗΣΙΩΝ ΕΓΓΡΑΦΩΝ	ΣΥΝΟΛΟ ΔΙΑΓΡΑΦΩΝ	ΠΟΣΟΣΤΟ ΕΠΙ ΤΩΝ ΣΥΝΟΛΙΚΩΝ ΕΤΗΣΙΩΝ ΔΙΑΓΡΑΦΩΝ
47	Λιανικό εμπόριο, εκτός από το εμπόριο μηχανοκίνητων οχημάτων και μοτοσικλετών	1.014	15,75%	962	20,47%
56	Δραστηριότητες υπηρεσιών εστίασης	1.187	18,43%	903	19,22%
66	Δραστηριότητες συναφείς προς τις χρηματοπιστωτικές υπηρεσίες και τις ασφαλιστικές δραστηριότητες	554	8,60%	250	5,32%
70	Δραστηριότητες κεντρικών γραφείων· δραστηριότητες συμβουλών διαχείρισης	300	4,66%	277	5,89%
96	Άλλες δραστηριότητες παροχής προσωπικών υπηρεσιών	400	6,21%	199	4,23%

Από τα στοιχεία των εγγραφών προκύπτει ότι πάνω από 1 στις 3 εγγραφές (2.201 εγγραφές, ποσοστό 34,18%) αφορά σε επιχειρήσεις που ανήκουν στους κλάδους του λιανικού εμπορίου και της μαζικής εστίασης. Επιπλέον, οι εγγραφές των αναφερθέντων κλάδων, συνολικά, ξεπερνούν το 50% του συνόλου των ετήσιων εγγραφών (3.455 εγγραφές, ποσοστό 53,65%).

Στον αντίποδα, οι διαγραφές στους κλάδους του λιανικού εμπορίου και της μαζικής εστίασης αγγίζουν το 40% (συγκεκριμένα 39,69%) του συνολικού αριθμού διαγραφών έτους, ενώ οι υπόλοιποι αναφερθέντες κλάδοι σημειώνουν πολύ μικρότερα ποσοστά.

3.2 ΚΑΔ 47 - ΛΙΑΝΙΚΟ ΕΜΠΟΡΙΟ, ΕΚΤΟΣ ΑΠΟ ΤΟ ΕΜΠΟΡΙΟ ΜΗΧΑΝΟΚΙΝΗΤΩΝ ΟΧΗΜΑΤΩΝ ΚΑΙ ΜΟΤΟΣΙΚΛΕΤΩΝ

Ο κλάδος του λιανικού εμπορίου είναι από τους πιο πολυπληθείς σε εγγραφές και διαγραφές. Είναι ένας κλάδος με πολλές υποκατηγορίες που αφορούν σε λιανικό εμπόριο ειδών διατροφής (τρόφιμα φρέσκα, κατεψυγμένα και τυποποιημένα), ειδών ένδυσης και υπόδησης, ειδών σπιτιού και οικιακής χρήσης, καλλυντικών και φαρμάκων, εξοπλισμού τηλεπικοινωνιών και πληροφοριακών συστημάτων κ.α.

Η πορεία εγγραφών και διαγραφών ανά μήνα παρουσιάζεται στον παρακάτω πίνακα και το σχετικό διάγραμμα:

Πίνακας Β.3.2. Εγγραφές- διαγραφές ΚΑΔ 47.

	47 - Λιανικό εμπόριο, εκτός από το εμπόριο μηχανοκίνητων οχημάτων και μοτοσικλετών											
	ΙΑΝ	ΦΕΒ	ΜΑΡ	ΑΠΡ	ΜΑΪ	ΙΟΥΝ	ΙΟΥΛ	ΑΥΓ	ΣΕΠ	ΟΚΤ	ΝΟΕ	ΔΕΚ
ΕΓΓΡΑΦΕΣ	86	107	99	64	105	70	78	57	89	116	82	61
ΔΙΑΓΡΑΦΕΣ	114	98	87	60	85	78	62	57	63	79	107	72
ΔΙΑΦΟΡΑ	-28	9	12	4	20	-8	16	0	26	37	-25	-11

Διάγραμμα Β.3.3.Εγγραφές- διαγραφές ΚΑΔ 47

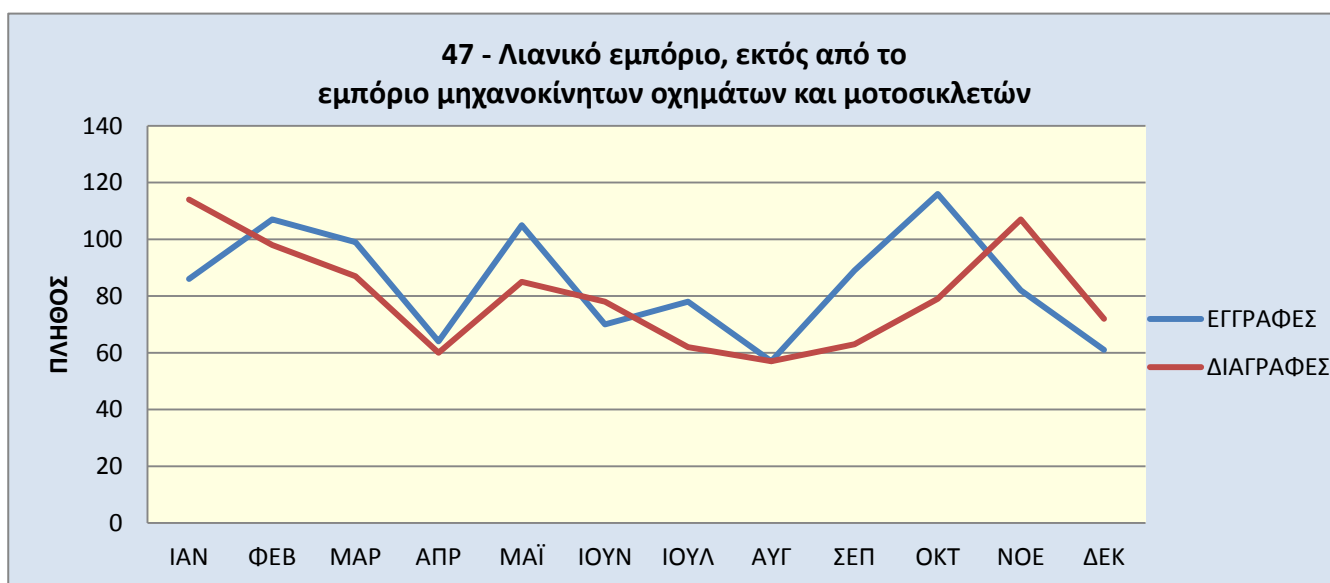

Ο Ιανουάριος, ο Ιούνιος, ο Νοέμβριος και ο Δεκέμβριος είναι οι μήνες όπου οι διαγραφές είναι περισσότερες από τις εγγραφές. Από την άλλη μεριά, η μεγαλύτερη θετική διαφορά καταγράφεται τον Οκτώβριο (37 περισσότερες εγγραφές από διαγραφές).

Αναλύοντας τις εγγραφές του λιανικού εμπορίου σε δευτεροβάθμιους ΚΑΔ, οι περισσότερες συγκεντρώνονται στους εξής:

- 4711: Λιανικό εμπόριο σε μη εξειδικευμένα καταστήματα που πωλούν κυρίως τρόφιμα, ποτά ή καπνό
- 4719: Άλλο λιανικό εμπόριο σε μη εξειδικευμένα καταστήματα
- 4724: Λιανικό εμπόριο ψωμιού, αρτοποιημάτων και λοιπών ειδών αρτοποιίας και ζαχαροπλαστικής σε εξειδικευμένα καταστήματα και
- 4791: Λιανικό εμπόριο από επιχειρήσεις πωλήσεων με αλληλογραφία ή μέσω διαδικτύου.

Οι πίνακες που ακολουθούν παρουσιάζουν αντίστοιχα τις εγγραφές και τις διαγραφές των προαναφερθέντων ΚΑΔ, ανά μήνα, καθώς και το ποσοστό αυτών επί των μηνιαίων εγγραφών- διαγραφών του πρωτοβάθμιου ΚΑΔ 47 (Ποσοστό εγγραφών = πλήθος εγγραφών δευτεροβάθμιου ΚΑΔ μήνα/ πλήθος εγγραφών πρωτοβάθμιου ΚΑΔ μήνα).

Πίνακας Β.3.4. Εγγραφές συγκεκριμένων δευτεροβάθμιων ΚΑΔ και ποσοστό επί των εγγραφών του ΚΑΔ 47.

	4711 - Λιανικό εμπόριο σε μη εξειδικευμένα καταστήματα που πωλούν κυρίως τρόφιμα, ποτά ή καπνό		4719 - Άλλο λιανικό εμπόριο σε μη εξειδικευμένα καταστήματα		4724 - Λιανικό εμπόριο ψωμιού, αρτοσκευασμάτων και λοιπών ειδών αρτοποιίας και ζαχαροπλαστικής σε εξειδικευμένα καταστήματα		4791 - Λιανικό εμπόριο από επιχειρήσεις πωλήσεων με αλληλογραφία ή μέσω διαδικτύου	
	ΠΛΗΘΟΣ	ΠΟΣΟΣΤΟ	ΠΛΗΘΟΣ	ΠΟΣΟΣΤΟ	ΠΛΗΘΟΣ	ΠΟΣΟΣΤΟ	ΠΛΗΘΟΣ	ΠΟΣΟΣΤΟ
ΙΑΝ	10	11,63%	13	15,12%	4	4,65%	3	3,49%
ΦΕΒ	7	6,54%	12	11,21%	8	7,48%	13	12,15%
ΜΑΡ	14	14,14%	10	10,10%	11	11,11%	10	10,10%
ΑΠΡ	7	10,94%	9	14,06%	6	9,38%	7	10,94%
ΜΑΪ	12	11,43%	18	17,14%	9	8,57%	11	10,48%
ΙΟΥΝ	9	12,86%	12	17,14%	6	8,57%	8	11,43%
ΙΟΥΛ	12	15,38%	10	12,82%	8	10,26%	9	11,54%
ΑΥΓ	9	15,79%	8	14,04%	5	8,77%	2	3,51%
ΣΕΠ	7	7,87%	15	16,85%	5	5,62%	10	11,24%
ΟΚΤ	16	13,79%	12	10,34%	11	9,48%	13	11,21%
ΝΟΕ	11	13,41%	9	10,98%	5	6,10%	2	2,44%
ΔΕΚ	11	18,03%	6	9,84%	6	9,84%	3	4,92%

Πίνακας Β.3.5. Διαγραφές συγκεκριμένων δευτεροβάθμιων ΚΑΔ και ποσοστό επί των διαγραφών του ΚΑΔ 47.
(Ποσοστό διαγραφών = πλήθος διαγραφών Β'βάθμιου ΚΑΔ μήνα/ πλήθος διαγραφών πρωτοβάθμιου ΚΑΔ μήνα)

	4711 - Λιανικό εμπόριο σε μη εξειδικευμένα καταστήματα που πωλούν κυρίως τρόφιμα, ποτά ή καπνό		4719 - Άλλο λιανικό εμπόριο σε μη εξειδικευμένα καταστήματα		4724 - Λιανικό εμπόριο ψωμιού, αρτοσκευασμάτων και λοιπών ειδών αρτοποιίας και ζαχαροπλαστικής σε εξειδικευμένα καταστήματα		4771 - Λιανικό εμπόριο ενδυμάτων σε εξειδικευμένα καταστήματα	
	ΠΛΗΘΟΣ	ΠΟΣΟΣΤΟ	ΠΛΗΘΟΣ	ΠΟΣΟΣΤΟ	ΠΛΗΘΟΣ	ΠΟΣΟΣΤΟ	ΠΛΗΘΟΣ	ΠΟΣΟΣΤΟ
ΙΑΝ	10	8,77%	27	23,68%	9	7,89%	17	14,91%
ΦΕΒ	13	13,27%	21	21,43%	10	10,20%	4	4,08%
ΜΑΡ	9	10,34%	18	20,69%	8	9,20%	7	8,05%
ΑΠΡ	10	16,67%	11	18,33%	0	0,00%	3	5,00%
ΜΑΪ	6	7,06%	14	16,47%	9	10,59%	8	9,41%
ΙΟΥΝ	11	14,10%	15	19,23%	1	1,28%	7	8,97%
ΙΟΥΛ	11	17,74%	15	24,19%	4	6,45%	4	6,45%
ΑΥΓ	6	10,53%	9	15,79%	10	17,54%	2	3,51%
ΣΕΠ	2	3,17%	13	20,63%	2	3,17%	12	19,05%
ΟΚΤ	12	15,19%	13	16,46%	10	12,66%	3	3,80%
ΝΟΕ	8	7,48%	28	26,17%	10	9,35%	10	9,35%
ΔΕΚ	9	12,50%	12	16,67%	10	13,89%	8	11,11%

3.3 ΚΑΔ 56 – ΔΡΑΣΤΗΡΙΟΤΗΤΕΣ ΥΠΗΡΕΣΙΩΝ ΕΣΤΙΑΣΗΣ

Ο κλάδος της μαζικής εστίασης έχει συνολικά τις περισσότερες εγγραφές από τους υπόλοιπους (1.187 εγγραφές), ενώ έρχεται δεύτερος στις διαγραφές (903).

Πίνακας Β.3.6. Εγγραφές- Διαγραφές ΚΑΔ 56.

	56 – Δραστηριότητες υπηρεσιών εστίασης											
	ΙΑΝ	ΦΕΒ	ΜΑΡ	ΑΠΡ	ΜΑΪ	ΙΟΥΝ	ΙΟΥΛ	ΑΥΓ	ΣΕΠ	ΟΚΤ	ΝΟΕ	ΔΕΚ
ΕΓΓΡΑΦΕΣ	70	78	110	87	103	89	96	84	134	128	109	99
ΔΙΑΓΡΑΦΕΣ	78	67	73	72	80	93	61	63	63	91	96	66
ΔΙΑΦΟΡΑ	-8	11	37	15	23	-4	35	21	71	37	13	33

Ο Ιανουάριος και ο Ιούνιος καταγράφουν μικρή αρνητική διαφορά (8 διαγραφές περισσότερες από εγγραφές τον Ιανουάριο και 4 τον Ιούνιο). Οι υπόλοιποι μήνες σημειώνουν θετική διαφορά, με την μεγαλύτερη να πραγματοποιείται τον Σεπτέμβριο (71 εγγραφές περισσότερες από διαγραφές).

Διάγραμμα Β.3.7. Εγγραφές- Διαγραφές ΚΑΔ 56.

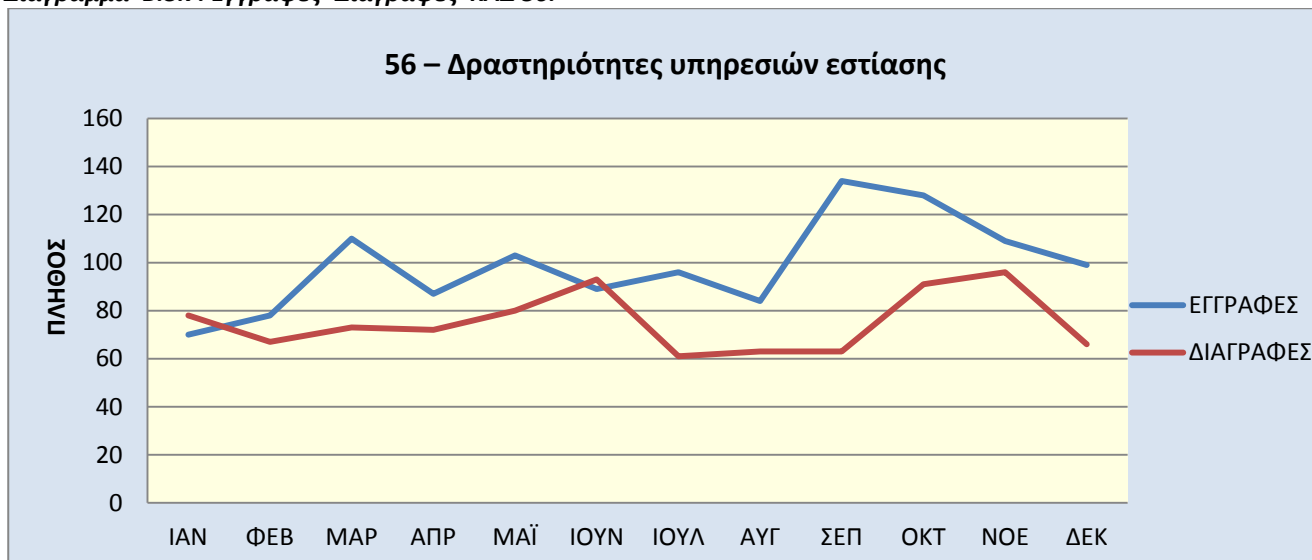

Οι σημαντικότεροι δευτεροβάθμιοι ΚΑΔ που ανήκουν στη μαζική εστίαση είναι οι 5610 και 5630. Στον παρακάτω πίνακα παρουσιάζονται οι εγγραφές και οι διαγραφές τους ανά μήνα.

Πίνακας Β.3.8. Εγγραφές- Διαγραφές δευτεροβάθμιων ΚΑΔ.

	5610 - Δραστηριότητες εστιατορίων και κινητών μονάδων εστίασης		5630 - Δραστηριότητες παροχής ποτών	
	ΕΓΓΡΑΦΕΣ	ΔΙΑΓΡΑΦΕΣ	ΕΓΓΡΑΦΕΣ	ΔΙΑΓΡΑΦΕΣ
ΙΑΝ	31	31	37	41
ΦΕΒ	34	30	39	34
ΜΑΡ	53	45	55	27
ΑΠΡ	47	44	36	27
ΜΑΪ	51	42	51	38
ΙΟΥΝ	44	41	43	37
ΙΟΥΛ	56	23	37	30
ΑΥΓ	31	37	38	22
ΣΕΠ	45	34	57	23
ΟΚΤ	64	51	56	37
ΝΟΕ	52	50	46	41
ΔΕΚ	54	38	39	26

3.4 ΚΑΔ 66 – ΔΡΑΣΤΗΡΙΟΤΗΤΕΣ ΣΥΝΑΦΕΙΣ ΠΡΟΣ ΤΙΣ ΧΡΗΜΑΤΟΠΙΣΤΩΤΙΚΕΣ ΥΠΗΡΕΣΙΕΣ ΚΑΙ ΤΙΣ ΑΣΦΑΛΙΣΤΙΚΕΣ ΔΡΑΣΤΗΡΙΟΤΗΤΕΣ

Ο κλάδος των χρηματοπιστωτικών υπηρεσιών και των ασφαλιστικών δραστηριοτήτων εμφανίζει θετικό ισοζύγιο καθ' όλη τη διάρκεια του έτους, με διαφορές που κυμαίνονται από 11 (τον Σεπτέμβριο) μέχρι 40 (τον Απρίλιο).

Οι εγγραφές παρουσιάζουν μεγάλη διασπορά, από 31 εγγραφές τον Ιούνιο μέχρι 65 τον Ιανουάριο. Από την άλλη μεριά, οι διαγραφές καταγράφουν πιο σταθερή πορεία από 14 (τον Αύγουστο) μέχρι 33 (τον Ιανουάριο).

Πίνακας Β.3.9. Εγγραφές- Διαγραφές ΚΑΔ 66.

	ΙΑΝ	ΦΕΒ	ΜΑΡ	ΑΠΡ	ΜΑΪ	ΙΟΥΝ	ΙΟΥΛ	ΑΥΓ	ΣΕΠ	ΟΚΤ	ΝΟΕ	ΔΕΚ
ΕΓΓΡΑΦΕΣ	65	53	60	57	52	31	46	34	37	33	40	46
ΔΙΑΓΡΑΦΕΣ	33	24	25	17	17	16	14	20	26	16	20	22
ΔΙΑΦΟΡΑ	32	29	35	40	35	15	32	14	11	17	20	24

Διάγραμμα Β.3.10. Εγγραφές- Διαγραφές ΚΑΔ 66.

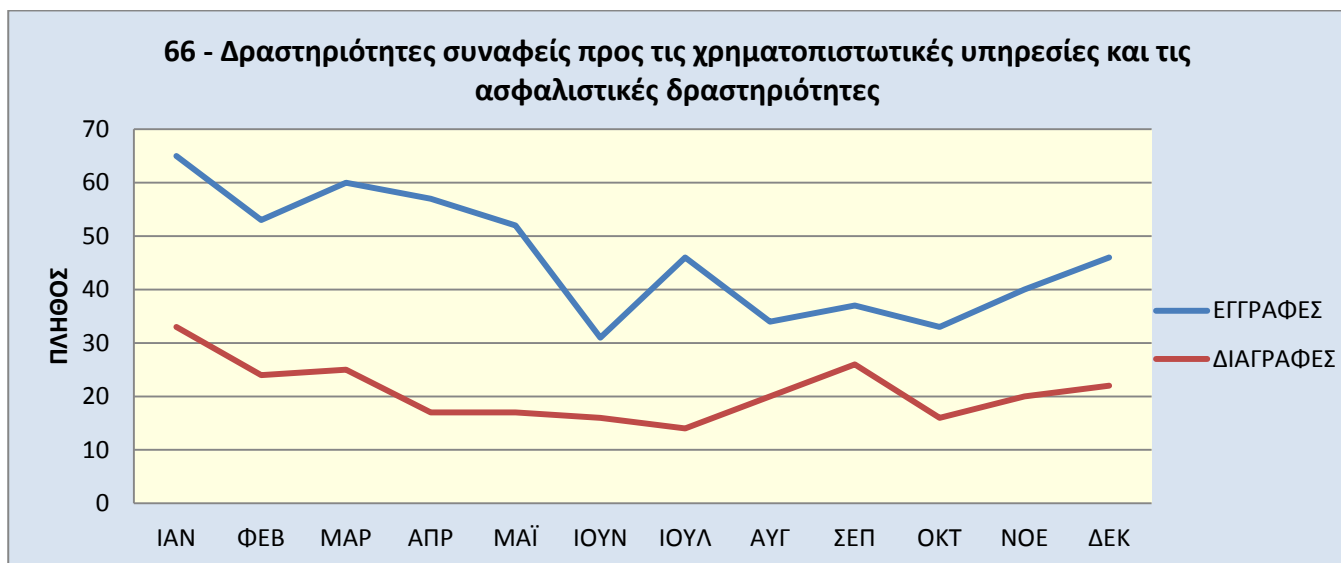

Ο δευτεροβάθμιος ΚΑΔ που έχει την μεγάλη πλειοψηφία εγγραφών και διαγραφών είναι ο 6622 και αφορά στους διαμεσολαβούντες (ασφαλιστικοί σύμβουλοι, πράκτορες, συντονιστές και μεσίτες ασφαλίσεων). Ο πίνακας παρουσιάζει τις εγγραφές και τις διαγραφές των δευτεροβάθμιων ΚΑΔ ανά μήνα και το ποσοστό τους επί των αντίστοιχων εγγραφών- διαγραφών ανά μήνα του πρωτοβάθμιου ΚΑΔ.

Πίνακας Β.3.9. Εγγραφές- Διαγραφές δευτεροβάθμιων ΚΑΔ.

	6619 - Άλλες δραστηριότητες συναφείς προς τις χρηματοπιστωτικές υπηρεσίες, με εξαίρεση τις ασφαλιστικές δραστηριότητες και τα συνταξιοδοτικά ταμεία				6622 - Δραστηριότητες ασφαλιστικών πρακτόρων και μεσιτών			
	ΕΓΓΡΑΦΕΣ	ΠΟΣΟΣΤΟ	ΔΙΑΓΡΑΦΕΣ	ΠΟΣΟΣΤΟ	ΕΓΓΡΑΦΕΣ	ΠΟΣΟΣΤΟ	ΔΙΑΓΡΑΦΕΣ	ΠΟΣΟΣΤΟ
ΙΑΝ	5	7,69%	6	18,18%	59	90,77%	25	75,76%
ΦΕΒ	1	1,89%	2	8,33%	48	90,57%	20	83,33%
ΜΑΡ	5	8,33%	2	8,00%	52	86,67%	22	88,00%
ΑΠΡ	1	1,75%	0	0,00%	56	98,25%	14	82,35%
ΜΑΪ	1	1,92%	0	0,00%	48	92,31%	17	100,00%
ΙΟΥΝ	4	12,90%	1	6,25%	27	87,10%	15	93,75%
ΙΟΥΛ	2	4,35%	1	7,14%	41	89,13%	12	85,71%
ΑΥΓ	0	0,00%	2	10,00%	33	97,06%	16	80,00%
ΣΕΠ	0	0,00%	0	0,00%	34	91,89%	26	100,00%
ΟΚΤ	2	6,06%	1	6,25%	30	90,91%	0	0,00%
ΝΟΕ	3	7,50%	2	10,00%	36	90,00%	18	90,00%
ΔΕΚ	3	6,52%	2	9,09%	41	89,13%	20	90,91%

3.5 ΚΑΔ 70 –ΔΡΑΣΤΗΡΙΟΤΗΤΕΣ ΚΕΝΤΡΙΚΩΝ ΓΡΑΦΕΙΩΝ· ΔΡΑΣΤΗΡΙΟΤΗΤΕΣ ΠΑΡΟΧΗΣ ΣΥΜΒΟΥΛΩΝ ΔΙΑΧΕΙΡΙΣΗΣ

Ο επαγγελματικός αυτός κλάδος περιλαμβάνει τους συμβούλους επιχειρήσεων (7022) και τις δραστηριότητες δημοσίων σχέσεων και επικοινωνίας (7021).

Ο κλάδος αυτός καταγράφει αρνητικό ισοζύγιο κατά το πρώτο τρίμηνο του έτους, το οποίο αλλάζει σε θετικό από τον Απρίλιο και μέχρι τον Δεκέμβριο.

Το εύρος της διαφοράς μεταξύ εγγραφών και διαγραφών κυμαίνεται από -41 τον Ιανουάριο μέχρι 27 τον Νοέμβριο.

Ο αριθμός εγγραφών και διαγραφών καταγράφονται στον παρακάτω πίνακα και στο αντίστοιχο διάγραμμα.

Πίνακας Β.3.10. Εγγραφές- Διαγραφές ΚΑΔ 70.

70 - Δραστηριότητες κεντρικών γραφείων· δραστηριότητες παροχής συμβουλών διαχείρισης												
	ΙΑΝ	ΦΕΒ	ΜΑΡ	ΑΠΡ	ΜΑΪ	ΙΟΥΝ	ΙΟΥΛ	ΑΥΓ	ΣΕΠ	ΟΚΤ	ΝΟΕ	ΔΕΚ
ΕΓΓΡΑΦΕΣ	20	20	35	21	33	28	25	20	22	20	38	18
ΔΙΑΓΡΑΦΕΣ	61	43	39	19	16	23	15	12	13	11	11	13
ΔΙΑΦΟΡΑ	-41	-23	-4	2	17	5	10	8	9	9	27	5

Διάγραμμα Β.3.11. Εγγραφές- Διαγραφές ΚΑΔ 70.

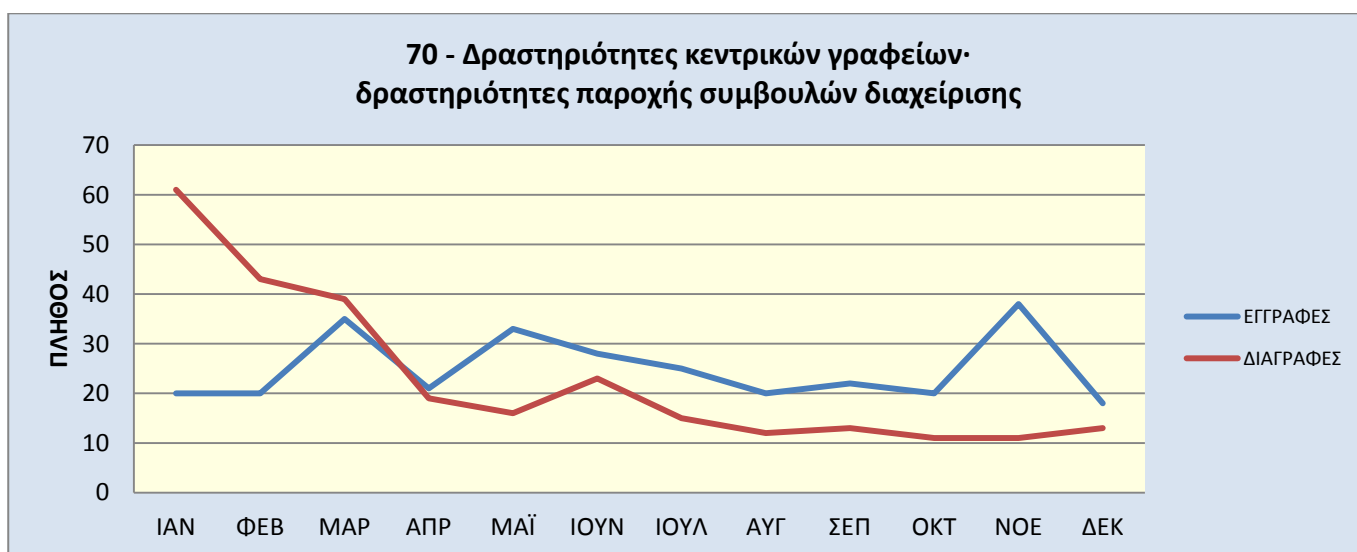

3.6 ΚΑΔ 96 – ΆΛΛΕΣ ΔΡΑΣΤΗΡΙΟΤΗΤΕΣ ΠΑΡΟΧΗΣ ΠΡΟΣΩΠΙΚΩΝ ΥΠΗΡΕΣΙΩΝ

Ο Κωδικός Αριθμός Δραστηριότητας 96 περιλαμβάνει τους παρακάτω δευτεροβάθμιους ΚΑΔ:

- Πλύσιμο και (στεγνό) καθάρισμα κλωστοϋφαντουργικών και γούνινων προϊόντων (ΚΑΔ 9601)
- Δραστηριότητες κομμωτηρίων, κουρείων και κέντρων αισθητικής (ΚΑΔ 9602)
- Δραστηριότητες γραφείων κηδείων και συναφείς δραστηριότητες (ΚΑΔ 9603)
- Δραστηριότητες σχετικές με τη φυσική ευεξία (ΚΑΔ 9604)
- Άλλες δραστηριότητες παροχής προσωπικών υπηρεσιών π.δ.κ.α. (ΚΑΔ 9609)

Ο αριθμός εγγραφών και διαγραφών καταγράφονται στον παρακάτω πίνακα και στο αντίστοιχο διάγραμμα:

Πίνακας Β.3.12. Εγγραφές- Διαγραφές ΚΑΔ 96.

	ΙΑΝ	ΦΕΒ	ΜΑΡ	ΑΠΡ	ΜΑΪ	ΙΟΥΝ	ΙΟΥΛ	ΑΥΓ	ΣΕΠ	ΟΚΤ	ΝΟΕ	ΔΕΚ
ΕΓΓΡΑΦΕΣ	30	33	42	34	39	43	16	18	35	39	39	32
ΔΙΑΓΡΑΦΕΣ	31	20	17	14	17	24	10	7	15	9	17	18
ΔΙΑΦΟΡΑ	-1	13	25	20	22	19	6	11	20	30	22	14

Διάγραμμα Β.3.12. Εγγραφές- Διαγραφές ΚΑΔ 96.

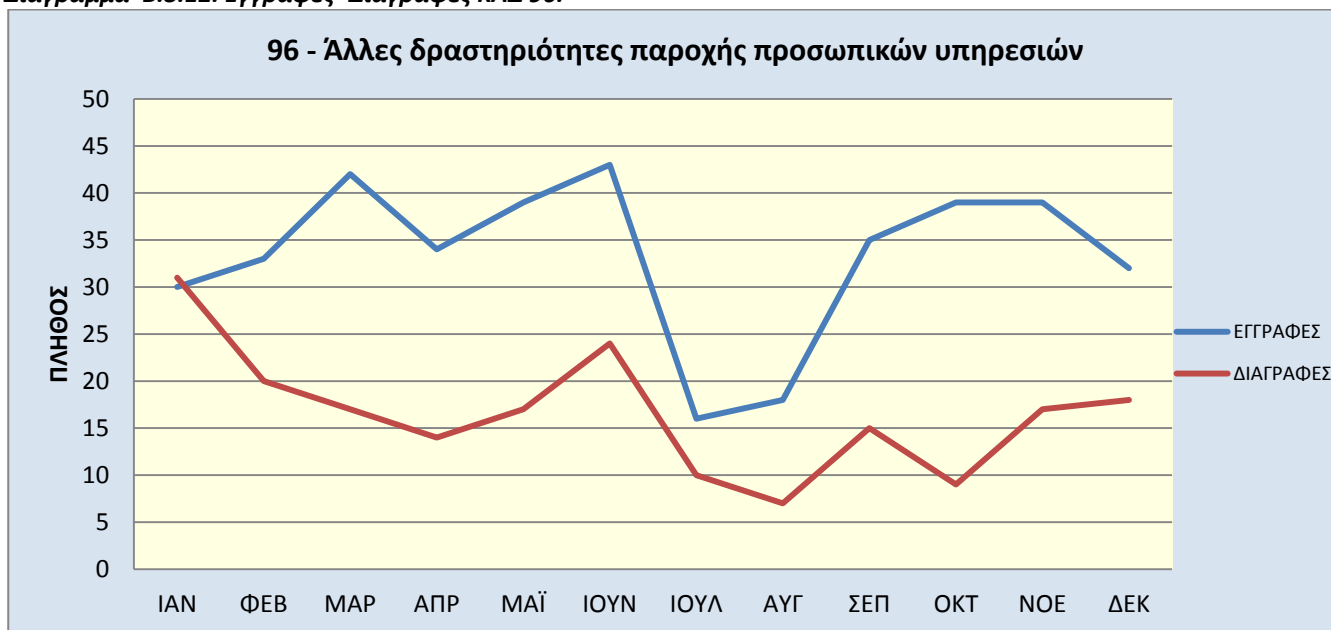

Από τις εγγραφές και τις διαγραφές που πραγματοποιήθηκαν, προκύπτει το συμπέρασμα ότι και αυτός ο επαγγελματικός κλάδος σημειώνει θετικό ισοζύγιο καθ' όλη τη διάρκεια του 2017, εκτός από τον Ιανουάριο, όπου η διαφορά είναι οριακά αρνητική. Η μεγαλύτερη θετική διαφορά καταγράφεται τον Οκτώβριο με 30 εγγραφές περισσότερες από διαγραφές.

Ο μεγαλύτερος αριθμός εγγραφών πραγματοποιήθηκε τον Ιούνιο (43) και τον Μάρτιο (42), ενώ ο μικρότερος αριθμός πραγματοποιήθηκε τον Ιούλιο (16) και τον Αύγουστο (18). Οι διαγραφές επιχειρήσεων στον κλάδο αναφοράς κυμαίνονται από 7 τον Αύγουστο μέχρι 31 τον Ιανουάριο.

Τέλος, οι πίνακες που ακολουθούν παρουσιάζουν τις εγγραφές και τις διαγραφές των δευτεροβάθμιων ΚΑΔ και το ποσοστό τους σε σχέση με τις εγγραφές και τις διαγραφές του πρωτοβάθμιου ΚΑΔ.

Πίνακας Β.3.13. Εγγραφές δευτεροβάθμιων ΚΑΔ ανά μήνα και ποσοστό επί των μηνιαίων εγγραφών του ΚΑΔ 96.

(Ποσοστό= πλήθος εγγραφών μήνα του 2βάθμιου ΚΑΔ/ πλήθος εγγραφών μήνα του πρωτοβάθμιου ΚΑΔ)

	9601 - Πλύσιμο και (στεγνό) καθάρισμα κλωστοϋφαντουργικών και γούνινων προϊόντων		9602 - Δραστηριότητες κομμωτηρίων, κουρείων και κέντρων αισθητικής		9603 - Δραστηριότητες γραφείων κηδείων και συναφείς δραστηριότητες		9604 - Δραστηριότητες σχετικές με τη φυσική ευεξία		9609 - Άλλες δραστηριότητες παροχής προσωπικών υπηρεσιών π.δ.κ.α.	
	ΠΛΗΘΟΣ	ΠΟΣΟΣΤΟ	ΠΛΗΘΟΣ	ΠΟΣΟΣΤΟ	ΠΛΗΘΟΣ	ΠΟΣΟΣΤΟ	ΠΛΗΘΟΣ	ΠΟΣΟΣΤΟ	ΠΛΗΘΟΣ	ΠΟΣΟΣΤΟ
ΙΑΝ	1	3,33%	16	53,33%	1	3,33%	4	13,33%	8	26,67%
ΦΕΒ	2	6,06%	18	54,55%	1	3,03%	4	12,12%	8	24,24%
ΜΑΡ	2	4,76%	19	45,24%	4	9,52%	11	26,19%	6	14,29%
ΑΠΡ	2	5,88%	19	55,88%	1	2,94%	7	20,59%	5	14,71%
ΜΑΪ	2	5,13%	23	58,97%	1	2,56%	7	17,95%	6	15,38%
ΙΟΥΝ	1	2,33%	24	55,81%	1	2,33%	5	11,63%	12	27,91%
ΙΟΥΛ	0	0,00%	15	93,75%	0	0,00%	1	6,25%	0	0,00%
ΑΥΓ	2	11,11%	12	66,67%	0	0,00%	2	11,11%	2	11,11%
ΣΕΠ	2	5,71%	24	68,57%	1	2,86%	4	11,43%	4	11,43%
ΟΚΤ	2	5,13%	26	66,67%	2	5,13%	5	12,82%	4	10,26%
ΝΟΕ	1	2,56%	25	64,10%	1	2,56%	7	17,95%	5	12,82%
ΔΕΚ	0	0,00%	23	71,88%	0	0,00%	8	25,00%	1	3,13%

Πίνακας Β.3.14. Διαγραφές δευτεροβάθμιων ΚΑΔ ανά μήνα και ποσοστό επί των μηνιαίων διαγραφών του ΚΑΔ 96.

(Ποσοστό= πλήθος εγγραφών μήνα του 2βάθμιου ΚΑΔ/ πλήθος εγγραφών μήνα του πρωτοβάθμιου ΚΑΔ)

	9601 - Πλύσιμο και (στεγνό) καθάρισμα κλωστοϋφαντουργικών και γούνινων προϊόντων		9602 - Δραστηριότητες κομμωτηρίων, κουρείων και κέντρων αισθητικής		9603 - Δραστηριότητες γραφείων κηδείων και συναφείς δραστηριότητες		9604 - Δραστηριότητες σχετικές με τη φυσική ευεξία		9609 - Άλλες δραστηριότητες παροχής προσωπικών υπηρεσιών π.δ.κ.α.	
	ΠΛΗΘΟΣ	ΠΟΣΟΣΤΟ	ΠΛΗΘΟΣ	ΠΟΣΟΣΤΟ	ΠΛΗΘΟΣ	ΠΟΣΟΣΤΟ	ΠΛΗΘΟΣ	ΠΟΣΟΣΤΟ	ΠΛΗΘΟΣ	ΠΟΣΟΣΤΟ
ΙΑΝ	4	12,90%	20	64,52%	1	3,23%	3	9,68%	3	9,68%
ΦΕΒ	0	0,00%	15	75,00%	0	0,00%	1	5,00%	4	20,00%
ΜΑΡ	1	5,88%	10	58,82%	2	11,76%	1	5,88%	3	17,65%
ΑΠΡ	1	7,14%	6	42,86%	1	7,14%	3	21,43%	3	21,43%
ΜΑΪ	1	5,88%	12	70,59%	2	11,76%	0	0,00%	2	11,76%
ΙΟΥΝ	6	25,00%	10	41,67%	1	4,17%	3	12,50%	4	16,67%
ΙΟΥΛ	2	20,00%	4	40,00%	0	0,00%	1	10,00%	3	30,00%
ΑΥΓ	0	0,00%	3	42,86%	0	0,00%	1	14,29%	3	42,86%
ΣΕΠ	2	13,33%	8	53,33%	0	0,00%	2	13,33%	3	20,00%
ΟΚΤ	3	33,33%	5	55,56%	0	0,00%	0	0,00%	1	11,11%
ΝΟΕ	0	0,00%	11	64,71%	1	5,88%	4	23,53%	1	5,88%
ΔΕΚ	1	5,56%	8	44,44%	1	5,56%	1	5,56%	7	38,89%

Στον παρακάτω σύνδεσμο μπορείτε να βρείτε προηγούμενα ενημερωτικά δελτία επαγγελματικής δραστηριότητας:

<http://www.eea.gr/el/content/periodika-enimerotika-deltia-epaggelmatikis-drastiriotitas>