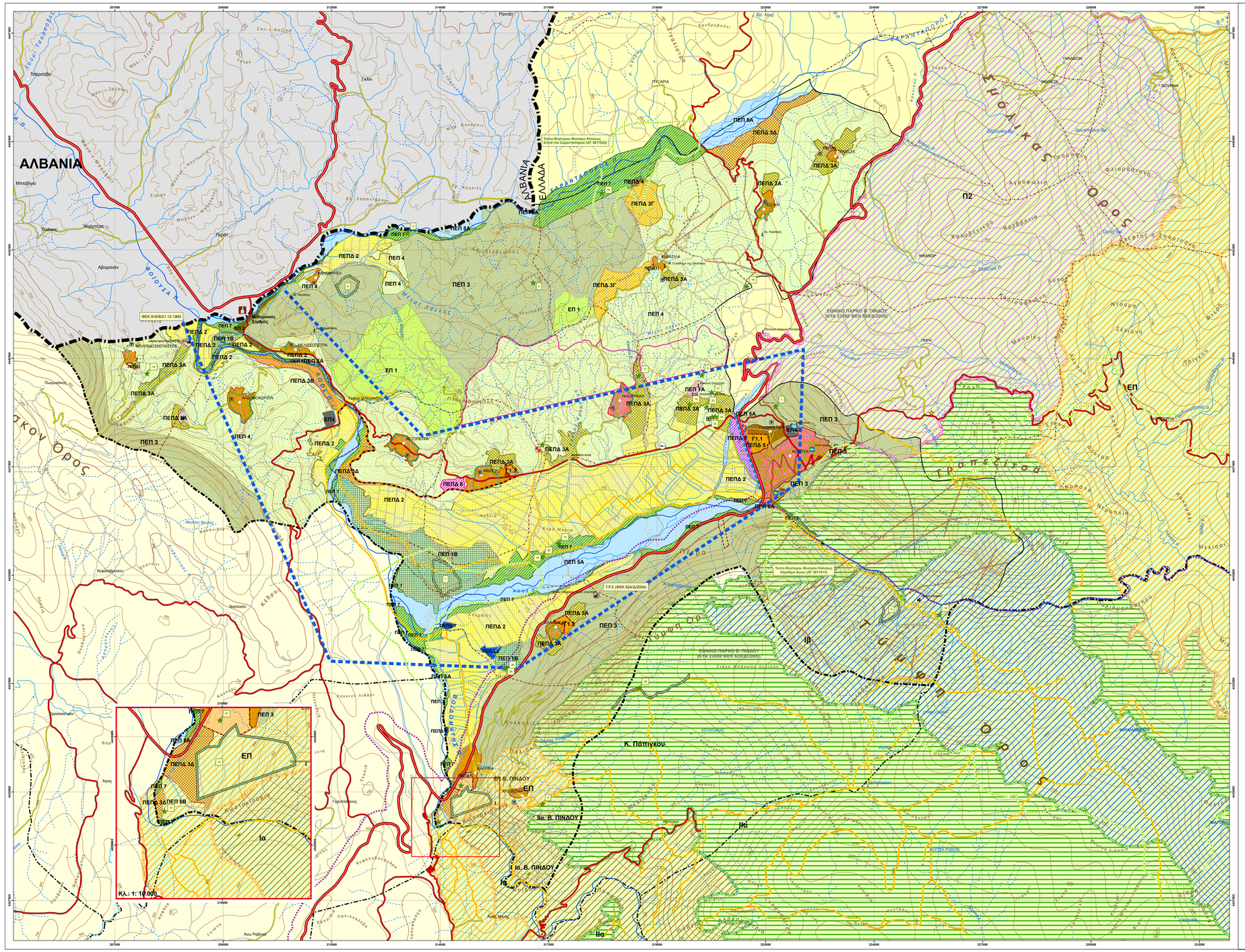

ΥΠΟΜΝΗΜΑ

- Όριο Χώρος
- Όριο Νομού
- Όριο Όμορων Δήμων
- Όριο Δήμου
- Όριο Περιοχής Μελέτης
- Όριο Δημοτικού Διαμερίσματος
- Πηγή
- Βραχοκοπή
- Παλαιά Κατασκήνωση
- Ελικοδρόμιο
- Νοσοκομείο
- Ενδεικτική θέση σταθμού μεταφόρτωσης απορριμμάτων
- Ηθικοκαλλιτεχνικός Σταθμός
- Στρατόπεδο
- Προϊστορικά και Κλασικά αρχεία (ΦΕΚ 644/Β/98)
- Αρχαιολογικός - Ιστορικός Χώρος
- Μνημείο
- Μουσείο
- Κατοικούμενη Μονή

Οδικό Δίκτυο

- Εθνικό Οδικό Δίκτυο
- Πρωτεύον Επαρχιακό Οδικό Δίκτυο
- Δευτερεύον Επαρχιακό Οδικό Δίκτυο
- Νέος Δρόμος (υπό κατασκευή)
- Λοιπό Οδικό Δίκτυο (ασφαλτος)
- Λοιπό Οδικό Δίκτυο (χωματόδρομος)
- Μονοπάτια

Υδρογραφικό Δίκτυο

- Ποτάμι
- Χείμαρρος
- Ρύμαγκα
- Πιθάνο Βιοτόπο

Ορισθέντα Οικόπεδα

- Ορισθέντα Οικόπεδα
- Σχέδιο Πόλεως Κόνιτσας

Προτεινόμενα Όρια Οικισμών

- Προτεινόμενο όριο οικισμού
- Επέκταση (Γ.1.1 - Γ.1.2 - Γ.1.3)
- Όριο δανικής Υπ. Γεωργίας
- Αρχαιολογικός Χώρος Αώου - Βοιδομάτη (ΦΕΚ 644/Β/98)
- Αδιαμπή ζώνη 45μ. λόγω γειτνίασης με την Ε.Ο.
- Αδιαμπή ζώνη 60μ. λόγω γειτνίασης με την Ε.Ο.
- Ζώνη εντός Π.Δ. Ζαγορίου (ΦΕΚ 615/Δ/1-11-79)

ΠΕΡΙΟΧΕΣ ΕΙΔΙΚΗΣ ΠΡΟΣΤΑΣΙΑΣ

- ΠΕΠ 1Α: Ζώνη Προστασίας Ι.Ν. Αγ. Νικολάου και Ι.Ν. Κόκκινης Εκκλησιάς
- ΠΕΠ 1Β: Περιοχή Αρχαιολογικών Χώρων και Λόφων του Κάστρου
- ΠΕΠ 1Γ: Περιοχή Προστασίας Ιερών Μονών
- ΠΕΠ 2: Ζώνη Προστασίας Ορεινών Όγκων και Δασικών Περιοχών στην Υφιστάμενη Περιοχή Προστασίας Εθνικού Πάρκου Βόρειας Πίνδου
- ΠΕΠ 3: Περιοχή προστασίας της Φύσης Βίκου
- ΠΕΠ 4: Περιοχή προστασίας της Φύσης Αώου
- ΠΕΠ 5Α: Ζώνη Διατήρησης Οικοτόπων και Ειδών ευρύτερης περιοχής Βίκου - Αώου - Κουκουρούντζου - Βάλια Κάλντα
- ΠΕΠ 5Β: Περιφερειακή Ζώνη Εθνικού Πάρκου - Η περιοχή βόρεια της Κόνιτσας
- ΕΠ: Περιοχή Εθνικού Πάρκου εκτός Δικών
- ΠΕΠ 3: Περιοχή Προστασίας Ορεινών Όγκων και Δασικών Περιοχών
- ΠΕΠ 4: Περιοχή Προστασίας Δασικών Περιοχών και Αγροτικών Εκτάσεων στον Ευρύτερο Χώρο των Οικισμών
- ΠΕΠ 5Α: Προστασία Περιοχών Πεταμών
- ΠΕΠ 6Α: Ζώνη Προστασίας περιοχής υψηλοφιάς της Κόνιτσας
- ΠΕΠ 6Β: Ζώνη Προστασίας περιοχής Βιάδωσης
- ΠΕΠ 7: Περιοχές Παραποτάμιας Βλάστησης

ΠΕΡΙΟΧΕΣ ΕΛΕΓΧΟΥ ΚΑΙ ΠΕΡΙΟΡΙΣΜΟΥ ΔΟΜΗΣΗΣ

- ΠΕΠΔ 1: Περιοχές Διαφύλαξης Οικοπονής Γης (ΔΟΓ)
- ΠΕΠΔ 2: Γεωγενή Γη Υψηλής Παραγωγικότητας
- ΠΕΠΔ 3Α: Περιοχές Ανάπτυξης Αγροτουρισμού
- ΠΕΠΔ 3Β: Περιοχή Ανάπτυξης Τουρισμού - Αναψυχής
- ΠΕΠΔ 3Γ: Περιοχές Ανάπτυξης Ιαματικού Τουρισμού
- ΠΕΠΔ 3Δ: Περιοχές Ανάπτυξης Τουριστικού Υπαίθρου
- ΠΕΠΔ 4: Περιοχή Ιαματικών Λουτρών
- ΠΕΠΔ 5: Ζώνη Υπερτοπικών Επαγγελματικών Χρήσεων
- ΠΕΠΔ 6: Επιχειρηματικό Πάρκο Τύπου Γ
- ΠΕΠΔ 7: Περιοχές Ανάπτυξης Ιχθυοκαλλιεργιών

ΕΙΔΙΚΕΣ ΠΕΡΙΟΧΕΣ

- ΕΠ 1: Περιοχή Περιβαλλοντικού Πάρκου
- ΕΠ 2: Μαθητικός Σταθμός Μέρτζανης
- ΕΠ 3: Γεωργική Σχολή Κόνιτσας
- ΕΠ4: Περιοχή Στρατωνικών Εγκαταστάσεων
- Προτεινόμενο όριο για εξαίρεση έκτασης από το Ρ.Σ. Κόνιτσας
- Περιοχή εντός ΠΕΠ 4 που επιτρέπεται η δημιουργία Κτηνοτροφικού Πάρκου ή Κτηνοτροφικής Ζώνης
- Αναδασωτέες εκτάσεις κάτω των 150 στρ. (1,2,...)
- Αναδασωτέες εκτάσεις άνω των 150 στρ.
- Τοπίο Ιδιαίτερου Φυσικού Κάλλους(ΤΙΦΚ)

Αναδασωτέες Εκτάσεις	
1	ΑΠ 268/3.80 (Αγ. Ιωάννης 1,2 στρ.)
2	ΑΠ 2697/9.8.90 (Αμπέλια 55 στρ.)
3	ΑΠ 407/1.12.92 (Πόπκιαλι 3,6 στρ.)
4	ΑΠ 3078/22.9.92 (Π. Ηλίας 20 στρ.)
5	ΑΠ 4565/10.12.96 (Λογεμώρο 16,4 στρ.)
6	ΑΠ 4213/23.11.77 (Δερβένια 295 στρ.)
7	ΑΠ 4212/23.11.77 (Λιπτοβούνι 242 στρ.)
8	ΑΠ 97/18.1.89 (Γρέβος 150 στρ.)
9	ΑΠ 641/12.3.92 (Κόκκινη Πανιγιά 6,7 στρ.)
10	ΑΠ 1104/22.4.92 (Π. Ηλίας 44 στρ.)
11	ΑΠ 1190/22.4.92 (Αγ. Γεώργιος 3,1 στρ.)
12	ΑΠ 2995/1.09.93 (Ρουπάκια 234 στρ.)
13	ΑΠ 894/4.4.95 (Μπιμπέκι 2,3 στρ.)
14	ΑΠ 2182/26.6.92 (Βαρκί 4,4 στρ.)
15	ΑΠ 3950/24.11.92 (Ελέβρα 0,5 στρ.)
16	ΑΠ 1841/19.6.97 (Βαρκί 1,6 στρ.)
17	ΑΠ 1490/30.5.90 (Ρουμπάκια 3,1 & 1,5 στρ.)
18	ΑΠ 703/26.5.83 (Λιπτοβούνι 48,6 στρ.)
19	ΑΠ 2896/31.10.83 (Ελέβρα 4,5 στρ.)
20	ΑΠ 693/6.4.82 (Καλαμπάκια 4,2 στρ.)
21	ΑΠ 1803/19.6.97 (Ελέβρα 8,4 στρ.)
22	ΑΠ 2760/5.9.95 (Ελέβρα 4,1 στρ.)
23	ΑΠ 1721/4.6.10 (Ελέβρα 0,33 στρ.)
24	ΑΠ 625/31.3.11 (Ελέβρα 1,2 στρ.)
25	ΑΠ 58195/641/13.12.11 (Αγ. Αθανάσιος 0,65 στρ.)
26	ΑΠ 24353/1831/4.5.2012 (Αγ. Αθανάσιος 0,52 στρ.)
27	ΑΠ 24356/1832/4.5.12 (Ζάβελο 0,95 στρ.)
28	ΑΠ 626/31.3.11 (Λεύκα 9,15 στρ.)
29	ΑΠ 649/18.3.2010 (Καρυά 8στρ.)

Υ.Π.Ε.Χ.Ω.Δ.Ε.

ΕΥΡΩΠΑΪΚΗ ΕΝΩΣΗ
ΕΥΡΩΠΑΪΚΟ ΤΑΜΕΙΟ ΠΕΡΙΦΕΡΕΙΑΚΗΣ ΑΝΑΠΤΥΞΗΣ

ΠΕΠ ΗΠΕΙΡΟΥ 2000-2006
Μέτρο 4.12. "ΑΝΑΔΕΙΞΗ ΦΥΣΙΚΟΥ ΚΑΙ ΔΟΜΗΜΕΝΟΥ ΠΕΡΙΒΑΛΛΟΝΤΟΣ"

ΔΗΜΟΣ ΚΟΝΙΤΣΑΣ ΝΟΜΟΥ ΙΩΑΝΝΙΝΩΝ

"ΜΕΛΕΤΗ ΓΕΝΙΚΟΥ ΠΟΛΕΟΔΟΜΙΚΟΥ ΣΧΕΔΙΟΥ (ΓΠΣ) ΣΕ ΤΜΗΜΑ ΕΚΤΑΣΗΣ ΤΟΥ ΔΙΕΥΡΥΜΕΝΟΥ ΔΗΜΟΥ ΚΟΝΙΤΣΑΣ"

ΓΕΩΔΑΙΤΙΚΑ ΣΤΟΙΧΕΙΑ
ΔΑΤΙΜ: Ε.Γ.Σ.Α. '87
ΕΛΛΗΝΟΘΩΔΕΣ: G.R.S. '80
ΠΡΟΒΟΛΗ: ΕΛΛΗΝΙΚΗ ΜΕΡΚΑΤΟΡΙΚΗ (U.T.M.)
ΣΤΗΛ ΚΛΙΜΑΚΑΣ: Πολύ 3888

ΤΟΠΟΓΡΑΦΙΚΟ ΥΠΟΒΑΘΡΟ
ΟΡΘΟΦΩΤΟΛΑΡΤΕΣ
Λήμνη, 1996

ΑΝΑΔΟΧΟΙ:
1) PLANNING ASSOCIATES
Μελέτες Υποδομών και Αναπτυξιακού Σχεδιασμού
Γ. ΚΑΛΑΜΑΚΙΣ - Α. ΦΡΑΝΤΖΕΣΚΑΚΗΣ & Συνεργ.
Μεσογείων 43, Τ.Κ. 15343, Αθήνα, Τηλ. 210.6393301, Fax: 210.6393999
2) ΑΒΑΚΑΣΙΑ ΜΥΤΣΟΥ - τεχνοοικονομολόγος
3) ΜΕΛΑΝΗΣ ΑΝΤΩΝΟΠΟΥΛΟΣ - γεωλόγος
ΣΦΡΑΓΙΣΔΑ - ΕΓΚΡΙΣΕΙΣ

ΤΙΤΛΟΣ ΧΑΡΤΗ:

ΧΡΗΣΕΙΣ ΓΗΣ ΚΑΙ ΠΡΟΣΤΑΣΙΑ ΠΕΡΙΒΑΛΛΟΝΤΟΣ

ΧΑΡΤΗΣ:

Π.2

ΚΛΙΜΑΚΑ: 1:25.000

ΗΜΕΡΟΜΗΝΙΑ: ΑΠΡΙΛΙΟΣ 2014